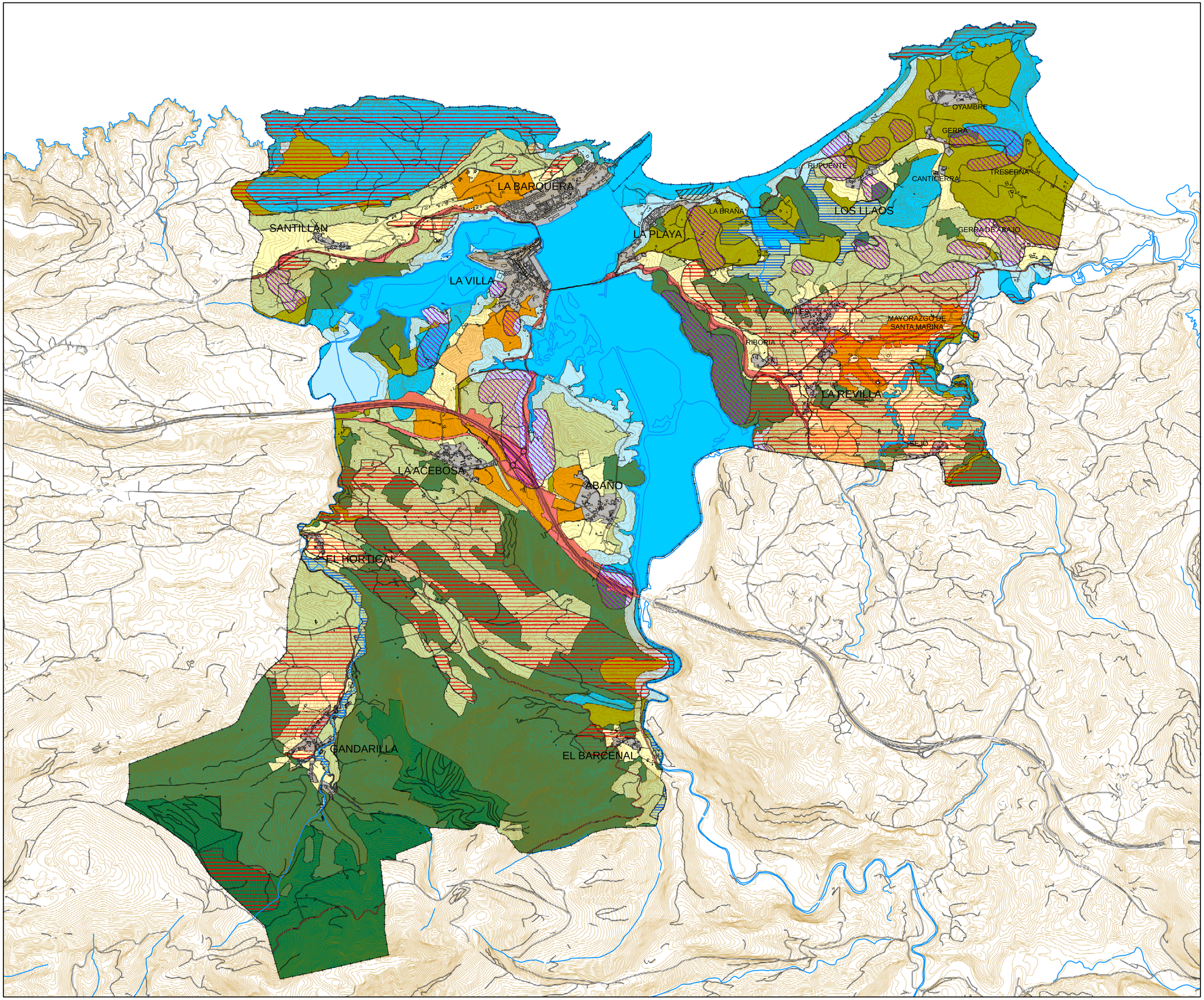

- Límite del Término Municipal
- Hidrografía
- Red Viaria
- Ladera deslizamientos profundos
- Deslizamientos superficiales
- Hundimientos kársticos
- Especial Protección Inundación
- Suelo Urbano
- Suelo Urbanizable Delimitado
- Suelo Urbanizable Residual
- Suelo Rústico Especial Protección Ecológico
- Suelo Rústico Especial Protección Costas
- Suelo Rústico Especial Protección Actividades Extractivas
- Suelo Rústico Especial Protección Agropecuaria
- Suelo Rústico Especial Protección Ambiental
- Suelo Rústico Especial Protección Dominio Público Forestal
- Suelo Rústico Especial Protección Forestal
- Suelo Rústico Especial Protección Infraestructuras
- Suelo Rústico Protección Ordinaria

APROBADO DEFINITIVAMENTE
por la Comisión Regional de Ordenación del Territorio y Urbanismo
21 MAY 2015

PUBLICADO
en el Boletín Oficial de Cantabria de fecha
19 AGO 2015
El Secretario

Base: Cartografía Oficial del Gobierno de Cantabria

PLAN GENERAL DE ORDENACIÓN URBANA

AYUNTAMIENTO DE SAN VICENTE DE LA BARQUERA. CANTABRIA

TEXTO REFUNDIDO TRAS LA APROBACIÓN DEFINITIVA

Ubicación

FEBRERO 2015

Plano

Alternativa 1

Fuente: Elaboración propia

Escala

1:25.000

0 200 400 600 800 1.000 Metros

A.01

Jose Mª Chozas Pedrero
Arquitecto nº 7787
Director del PGOU

Enrique de Faragó Botella
ICCP nº 14448
Director del ISA

PROES