

PLANOS DE SITUACIÓN

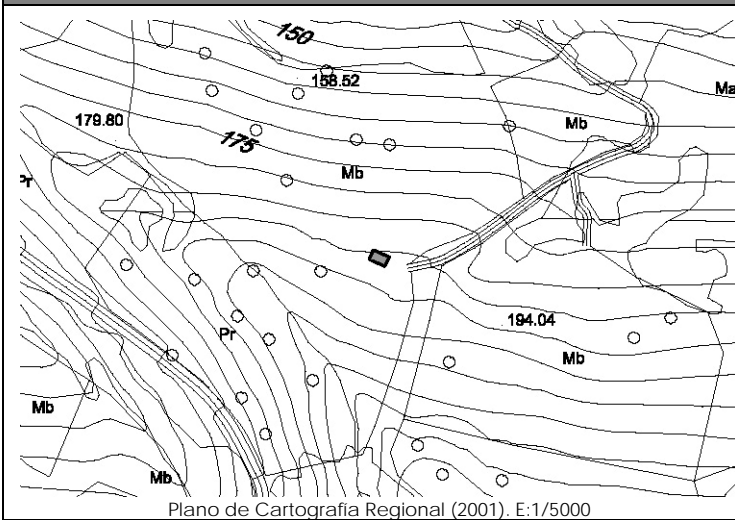

Plano de Cartografía Regional (2001). E:1/5000

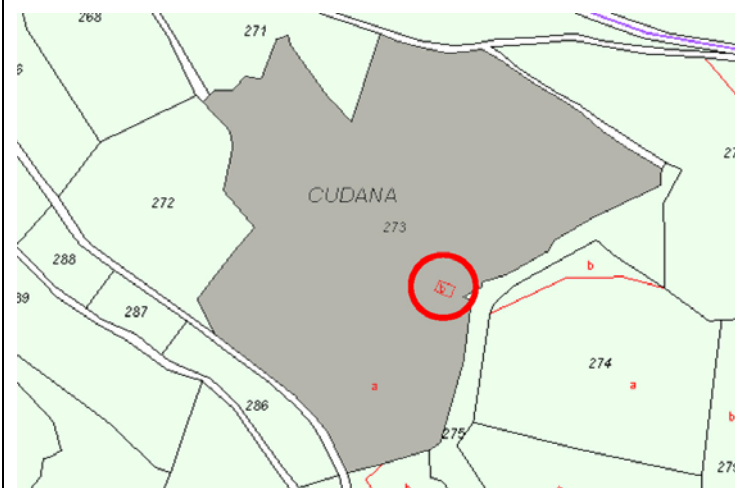

Plan Nacional de Ortofotografía Aérea (PNOA 2007). E:1/1000

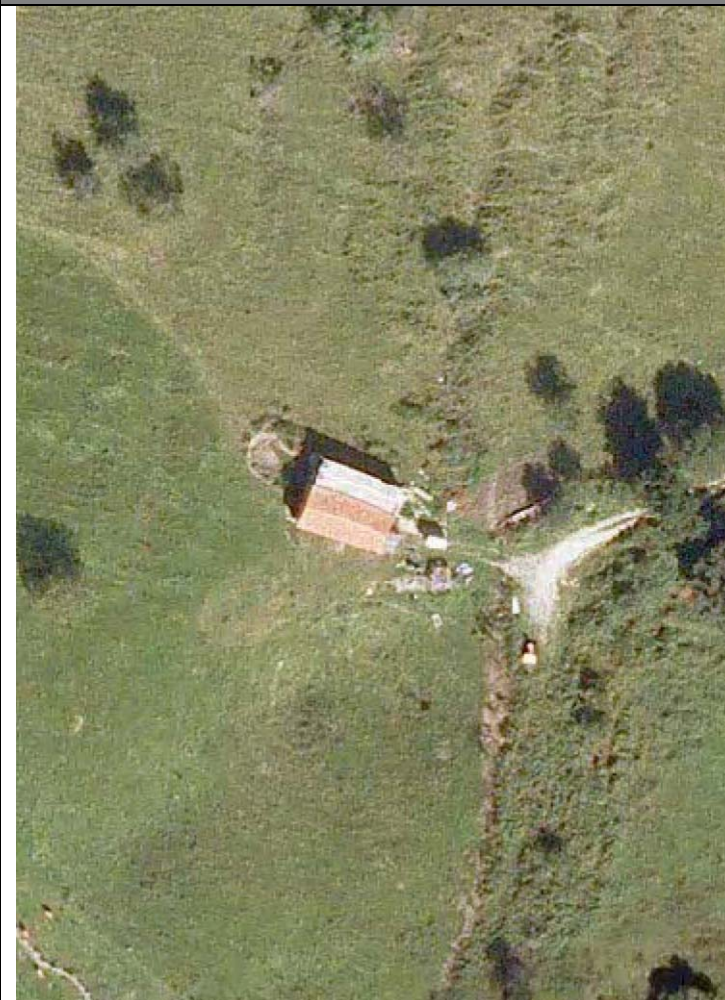

CATÁLOGO DE EDIFICACIONES en SUELO RÚSTICO del AYUNTAMIENTO de SAN VICENTE DE LA BARQUERA

Nº ficha
3N18

DATOS GENERALES

Localización:	Polígono 11. Parcela 273. CUDANA		
Referencia Catastral:	39080A011002730000QZ	Fecha Catastro: ----	
Superficie Catastral:	Suelo: 72.450 m ²	Improductivo: 113 m ²	
Coordenadas UTM:	X: 385163	Y: 4798991	
Localización en plano:	Plano 11 - 3N		

DATOS DESCRIPTIVOS

Parcela	Clasificación:	-NNSS 1983: Suelo No Urbanizable de Protección Especial (SNUPE).		
	Afecciones Sectoriales-Territoriales:			
	Acceso e infraestructuras:	-Acceso por camino vecinal sin asfaltar, al Este de la parcela. -Agua, electricidad.		
Edificación	Uso original:	Agropecuario	Valor Patrimonial:	Etnográfico
	Uso actual:	Agropecuario	Estado de Conservación:	Deteriorado
	Tipología:	Cabañas y cuadras aisladas, alejadas del núcleo.		Nº Plantas: B+I
	Características singulares:	Volumen de dos alturas de planta rectangular, con cubierta a dos aguas de teja cerámica. Acabado exterior: ladrillo sin revocar en hastiales y revoco en el resto.		
	Observaciones:	Anexo semi-abierto adosado a fachada Norte y tejavana al Este, con cubierta a un agua y cobertura de planchas de fibrocemento.		

DOCUMENTACIÓN FOTOGRÁFICA (agosto-diciembre 2010)



DATOS DE INTERVENCIÓN

Recomendación de materiales:	<ul style="list-style-type: none"> -Evitar el acabado en bloque de hormigón o ladrillo sin revocar. -Usar revocos y pigmentos naturales tradicionales en las fachadas evitando la utilización de colores estridentes desacordes con el entorno. -Evitar la cobertura con planchas de fibrocemento, debiendo ser sustituidos por teja cerámica en colores rojizos. -Las carpinterías serán preferentemente de madera, admitiéndose la carpintería metálica o de PVC siempre pintadas o lacadas en los colores tradicionales característicos del lugar.
------------------------------	-------------------------------------------------------------------------------------------------------------------------------------------------------------------------------------------------------------------------------------------------------------------------------------------------------------------------------------------------------------------------------------------------------------------------------------------------------------------------------------------------------------------------------------------------------------------------------------------------

Observaciones:	<p>Para la concesión de licencia a cualquier obra mayor que se solicite, se recomienda el compromiso de cumplir con los siguientes requisitos:</p> <ul style="list-style-type: none"> -Demoler el anexo que acompaña la edificación o, en su defecto, integrarlo en el conjunto mediante un proyecto unitario con un adecuado tratamiento de volumen, materiales y cubierta. -Eliminar los materiales impropios como el acabado en ladrillo sin revocar y la cobertura mediante planchas de fibrocemento.
----------------	-----------------------------------------------------------------------------------------------------------------------------------------------------------------------------------------------------------------------------------------------------------------------------------------------------------------------------------------------------------------------------------------------------------------------------------------------------------------------------------------------------------------------------------