

PLANOS DE SITUACIÓN

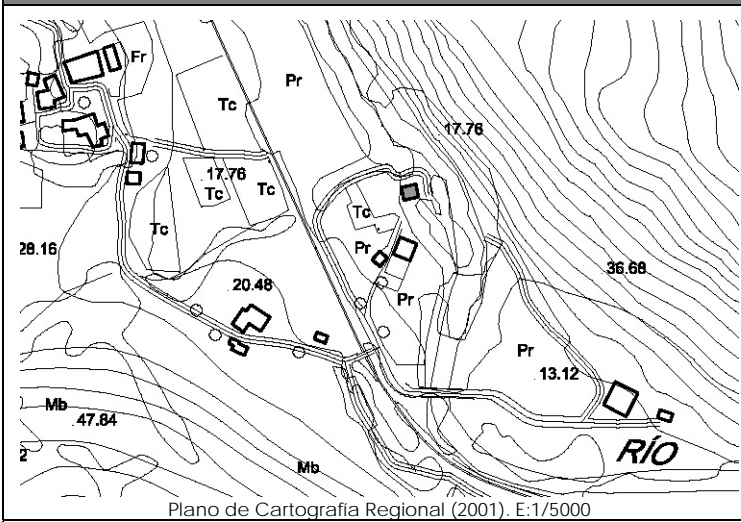

Plano de Cartografía Regional (2001). E:1/5000

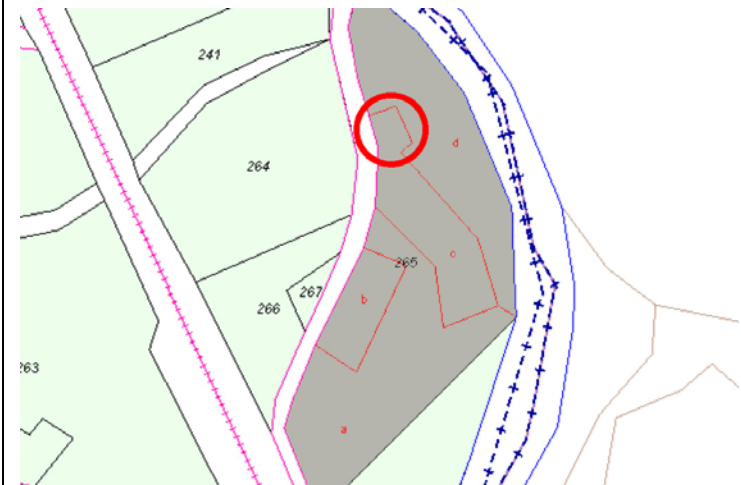

Plano de Catastro (Junio2010). E: 1/2000

ORTOFOTO



Plan Nacional de Ortofotografía Aérea (PNOA 2007). E:1/1000

CATÁLOGO DE EDIFICACIONES en SUELO RÚSTICO del AYUNTAMIENTO de SAN VICENTE DE LA BARQUERA

Nº ficha

7M1b

DATOS GENERALES

Localización:	Polígono 9. Parcela 265. BONACO.		
Referencia Catastral:	39080A009002650000QF	Fecha Catastro: ----	
Superficie Catastral:	Suelo: 4.183 m ²	Construido: ----	
Coordenadas UTM:	X: 388028	Y: 4799812	
Localización en plano:	Plano 7 – 7M		

DATOS DESCRIPTIVOS

Parcela	Clasificación:	-NNSS 1983: Suelo No Urbanizable de Protección Especial (SNUPE).		
	Afecciones Sectoriales-Territoriales:			
	Acceso e infraestructuras:	-Acceso por camino vecinal asfaltado, al Oeste de la parcela. -Agua, electricidad.		
Edificación	Uso original:	Molino	Valor Patrimonial:	Etnográfico
	Uso actual:	Hotelero	Estado de Conservación:	Mantenido
	Tipología:	Edificio aislado/pareado con características propias del entorno rural.		Nº Plantas: B+I
	Características singulares:	Molino de planta rectangular, con arcada a nivel de río característica de esta tipología. Cubierta a dos aguas con prolongación de faldón Sur creando un porche. Cobertura de teja cerámica. Acabado exterior: piedra y enfoscado y pintado en color amarillo.		
	Observaciones:	Dentro de la misma parcela aparecen: edificio de uso hotelero; molino rehabilitado.		

DOCUMENTACIÓN FOTOGRÁFICA (agosto-diciembre 2010)



DATOS DE INTERVENCIÓN

Recomendación de materiales:	<ul style="list-style-type: none"> -Usar revocos y pigmentos naturales tradicionales en las fachadas evitando la utilización de colores estridentes desacordes con el entorno. -Las carpinterías serán preferentemente de madera, admitiéndose la carpintería metálica o de PVC siempre pintada o lacada en los colores tradicionales característicos del lugar. -Mantener la cobertura mediante teja cerámica en colores rojizos, acorde con las construcciones del entorno.
------------------------------	----------------------------------------------------------------------------------------------------------------------------------------------------------------------------------------------------------------------------------------------------------------------------------------------------------------------------------------------------------------------------------------------------------------------------------------------------------------------------------------------------------------

Observaciones:	<p>Para la concesión de licencia a cualquier obra mayor que se solicite, se recomienda el compromiso de cumplir con los siguientes requisitos:</p> <ul style="list-style-type: none"> -Se deberá mantener la arcada tan característica en este tipo de construcciones tradicionales. -Utilizar materiales y soluciones volumétricas compatibles con la tradición del entorno rural.
----------------	-------------------------------------------------------------------------------------------------------------------------------------------------------------------------------------------------------------------------------------------------------------------------------------------------------------------------------------------------------------------------------------------------------------