

PLANOS DE SITUACIÓN

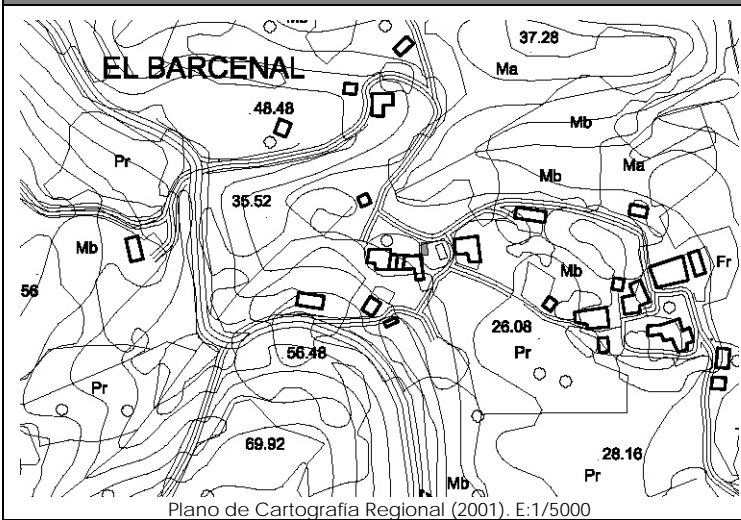

Plano de Cartografía Regional (2001). E:1/5000

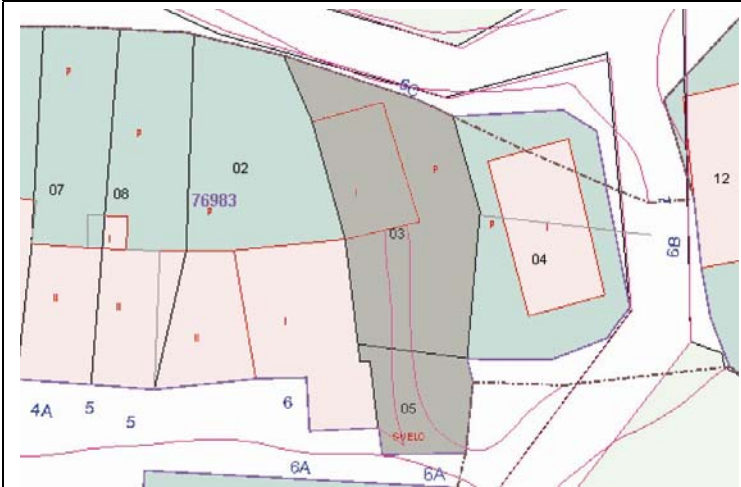

Plano de Catastro (Junio2010). E: 1/500

ORTOFOTO



Plan Nacional de Ortofotografía Aérea (PNOA 2007). E:1/1000

CATÁLOGO DE EDIFICACIONES en SUELO RÚSTICO del AYUNTAMIENTO de SAN VICENTE DE LA BARQUERA

Nº ficha

6M11

DATOS GENERALES

Localización:	BARCENAL 6 C		
Referencia Catastral:	7698303UN8979N0001QW	Fecha Catastro: 1900	
Superficie Catastral:	Suelo: 100 m ²	Construido: 85 m ²	
Coordenadas UTM:	X: 387650	Y: 4799902	
Localización en plano:	Plano 7 – 6M		

DATOS DESCRIPTIVOS

Parcela	Clasificación:	-NNSS 1983: Suelo No Urbanizable de Protección Especial (SNUPE).		
	Afecciones Sectoriales-Territoriales:			
	Acceso e infraestructuras:	-Acceso por camino vecinal asfaltado, al Sur de la parcela. -Agua, electricidad.		
Edificación	Uso original:	Cuadra	Valor Patrimonial:	Etnográfico del conjunto
	Uso actual:	Ruina	Estado de Conservación:	Ruinoso
	Tipología:	Edificación adosada con características propias del entorno rural, que forma parte de una agrupación de edificaciones en hilera.		Nº Plantas: P.Baja
	Características singulares:	Ruina de planta rectangular, con parte de la cubierta y de los muros perimetrales derruidos. Cobertura de teja cerámica. Acabado exterior: piedra.		
	Observaciones:			

DOCUMENTACIÓN FOTOGRÁFICA (agosto-diciembre 2010)



DATOS DE INTERVENCIÓN

Recomendación de materiales:	<ul style="list-style-type: none"> -Usar revocos y pigmentos naturales tradicionales en las fachadas evitando la utilización de colores estridentes desacordes con el entorno. -Las carpinterías serán preferentemente de madera, admitiéndose la carpintería metálica o de PVC siempre pintada o lacada en los colores tradicionales característicos del lugar. -Mantener la cobertura mediante teja cerámica en colores rojizos, acorde con las construcciones del entorno.
------------------------------	--

Observaciones:	<p>Para la concesión de licencia a cualquier obra mayor que se solicite, se recomienda el compromiso de cumplir con los siguientes requisitos:</p> <ul style="list-style-type: none"> -Utilizar materiales y soluciones volumétricas compatibles con la tradición del entorno rural.
----------------	---