

PLANOS DE SITUACIÓN

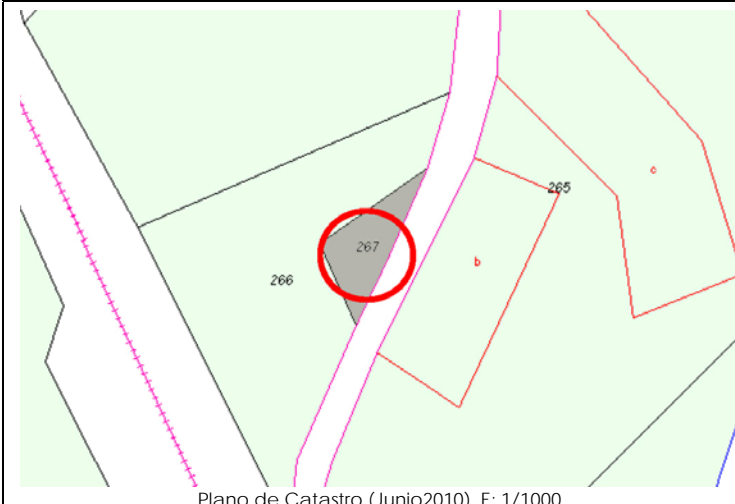

ORTOFOTO

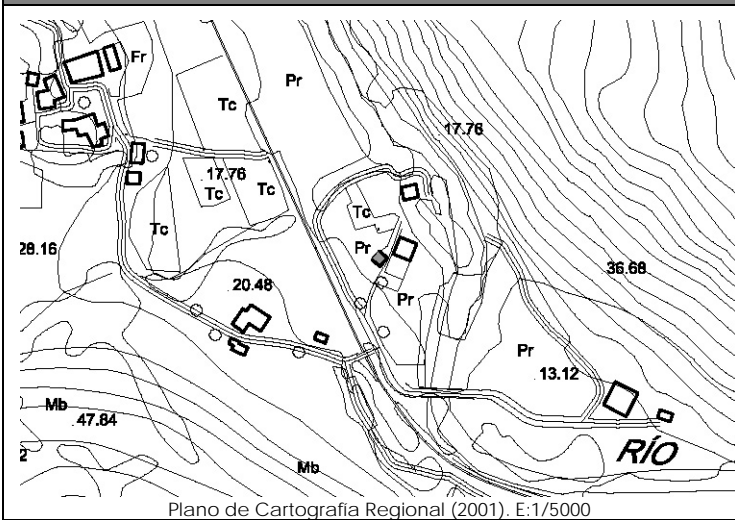

CATÁLOGO DE EDIFICACIONES en SUELO RÚSTICO del AYUNTAMIENTO de SAN VICENTE DE LA BARQUERA

Nº ficha
7M2

DATOS GENERALES

Localización:	Polígono 9. Parcela 267. BONACO.		
Referencia Catastral:	39080A009002670000QO	Fecha Catastro: ----	
Superficie Catastral:	Suelo: 83 m ²	Construido: ----	
Coordenadas UTM:	X: 388007	Y: 4799766	
Localización en plano:	Plano 7 - 7M		

DATOS DESCRIPTIVOS

Parcela	Clasificación:	-NNSS 1983: Suelo No Urbanizable de Protección Especial (SNUPE).		
	Afecciones Sectoriales-Territoriales:			
	Acceso e infraestructuras:	-Acceso por camino vecinal asfaltado, al Este de la parcela. -Agua, electricidad.		
Edificación	Uso original:	Agropecuario	Valor Patrimonial:	Etnográfico
	Uso actual:	Hotelero	Estado de Conservación:	Mantenido
	Tipología:	Edificio aislado/pareado con características propias del entorno rural.		Nº Plantas: B+I
	Características singulares:	Volumen principal de dos alturas de planta rectangular y cubierta de teja a dos aguas. Dos cuerpos adosados de una altura y cubierta a un agua: uno al Norte cerrado, y el otro al Sur a modo de porche. Acabado exterior: enfoscado y pintado en blanco, y ladrillo caravista. Materiales de nueva construcción.		
	Observaciones:			

DOCUMENTACIÓN FOTOGRÁFICA (agosto-diciembre 2010)



DATOS DE INTERVENCIÓN

Recomendación de materiales:	<ul style="list-style-type: none"> -Evitar el acabado en ladrillo cara vista. -Usar revocos y pigmentos naturales tradicionales en las fachadas evitando la utilización de colores estridentes desacordes con el entorno. -Las carpinterías serán preferentemente de madera, admitiéndose la carpintería metálica o de PVC siempre pintada o lacada en los colores tradicionales característicos del lugar. -Mantener la cobertura mediante teja cerámica en colores rojizos, acorde con las construcciones del entorno.
Observaciones:	<p>Para la concesión de licencia a cualquier obra mayor que se solicite, se recomienda el compromiso de cumplir con los siguientes requisitos:</p> <ul style="list-style-type: none"> -Eliminar los materiales impropios como el acabado en ladrillo cara vista. -Utilizar materiales y soluciones volumétricas compatibles con la tradición del entorno rural.