

PLANOS DE SITUACIÓN

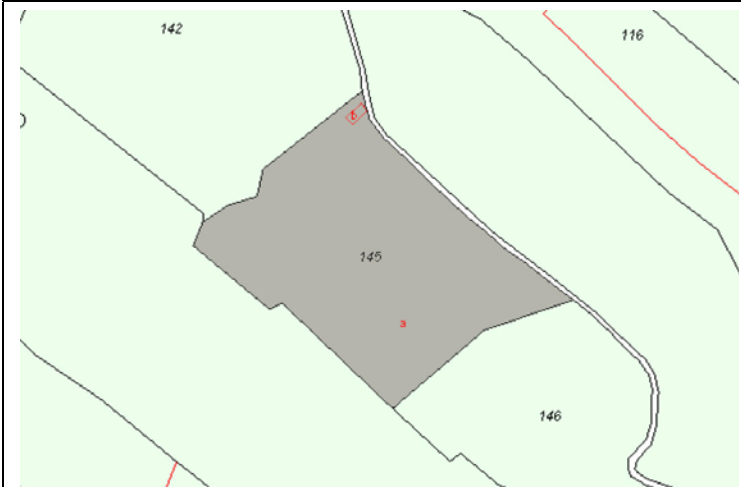

ORTOFOTO

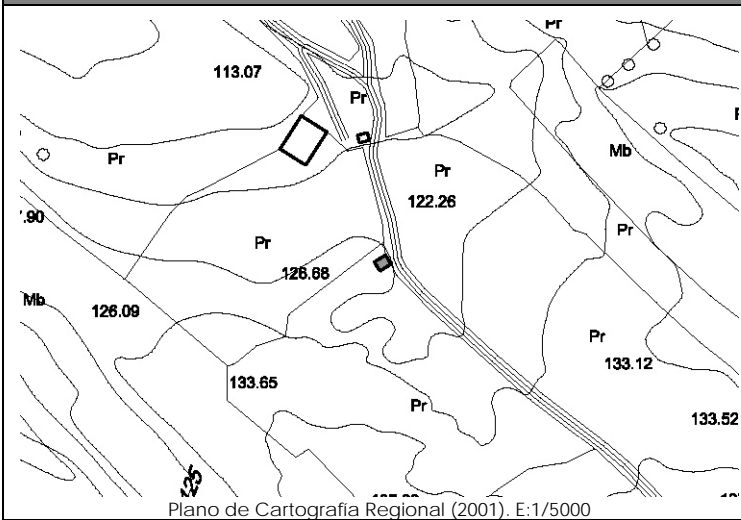
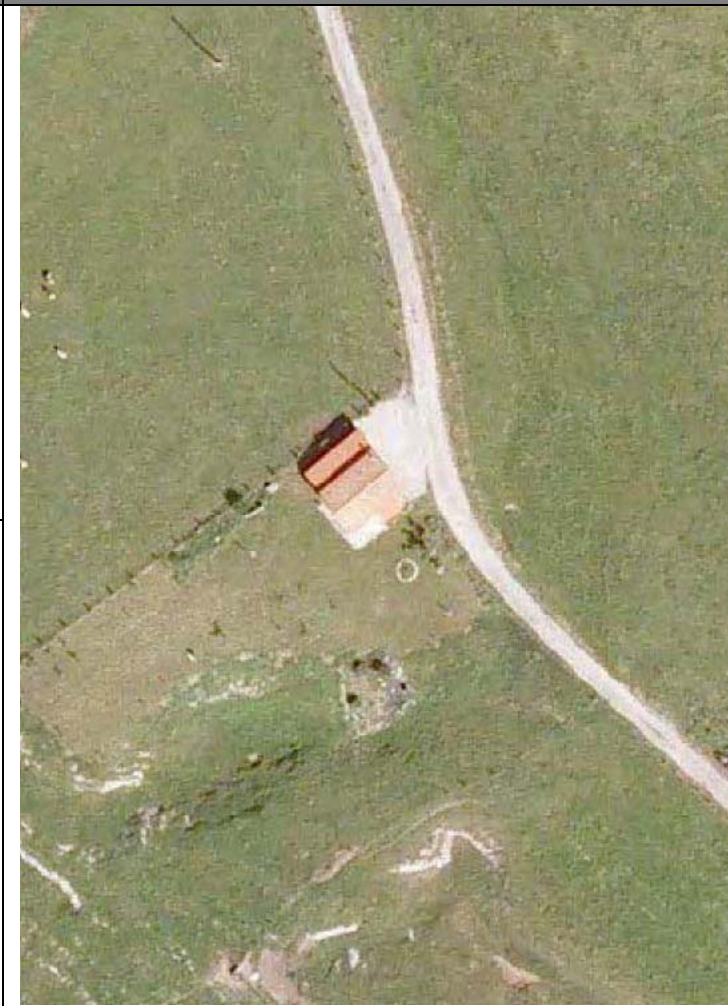

CATÁLOGO DE EDIFICACIONES en SUELO RÚSTICO del AYUNTAMIENTO de SAN VICENTE DE LA BARQUERA

Nº ficha

4J1

DATOS GENERALES

Localización:	Polígono 9. Parcela 145. CUESTA DEL HOYO.		
Referencia Catastral:	39080A009001450000QX	Fecha Catastro: ----	
Superficie Catastral:	Suelo: 23.505 m ²	Improductivo: 101 m ²	
Coordenadas UTM:	X: 386073	Y: 4801707	
Localización en plano:	Plano 6 - 4J		

DATOS DESCRIPTIVOS

Parcela	Clasificación:	-NNSS 1983: Suelo No Urbanizable de Protección Especial (SNUPE).		
	Afecciones Sectoriales-Territoriales:	-Plan de Ordenación de Recursos Naturales de Oyambre (PORN): ZONA de USO COMPATIBLE		
	Acceso e infraestructuras:	-Acceso por camino vecinal asfaltado, al Norte de la parcela. -Agua, electricidad.		
Edificación	Uso original:	Vivienda	Valor Patrimonial:	Carece de valor especial
	Uso actual:	Vivienda	Estado de Conservación:	Mantenido
	Tipología:	Edificio aislado/pareado con características propias del entorno rural.		Nº Plantas: B+I
	Características singulares:	Vivienda de planta rectangular de dos alturas, con garaje adosado de una altura. Contraventanas exteriores en huecos. Cubiertas a dos y un agua respectivamente. Cobertura de teja cerámica. Acabado exterior: enfoscado y pintado en blanco y piedra. Edificio y materiales de nueva construcción.		
Observaciones:				

DOCUMENTACIÓN FOTOGRÁFICA (agosto-diciembre 2010)



DATOS DE INTERVENCIÓN

Recomendación de materiales:	<ul style="list-style-type: none"> -Usar revocos y pigmentos naturales tradicionales en las fachadas evitando la utilización de colores estridentes desacordes con el entorno. -Las carpinterías serán preferentemente de madera, admitiéndose la carpintería metálica o de PVC siempre pintada o lacada en los colores tradicionales característicos del lugar. -Mantener la cobertura mediante teja cerámica en colores rojizos, acorde con las construcciones del entorno.
------------------------------	--

Observaciones:	<p>Para la concesión de licencia a cualquier obra mayor que se solicite, se recomienda el compromiso de cumplir con los siguientes requisitos:</p> <ul style="list-style-type: none"> -Eliminar soluciones impropias como las contraventanas exteriores. -Utilizar materiales y soluciones volumétricas compatibles con la tradición del entorno rural.
----------------	---