

PLANOS DE SITUACIÓN

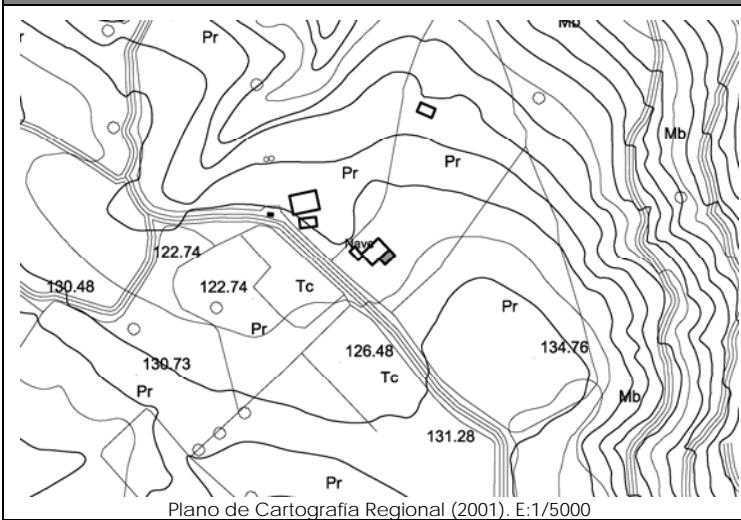

Plano de Cartografía Regional (2001). E:1/5000

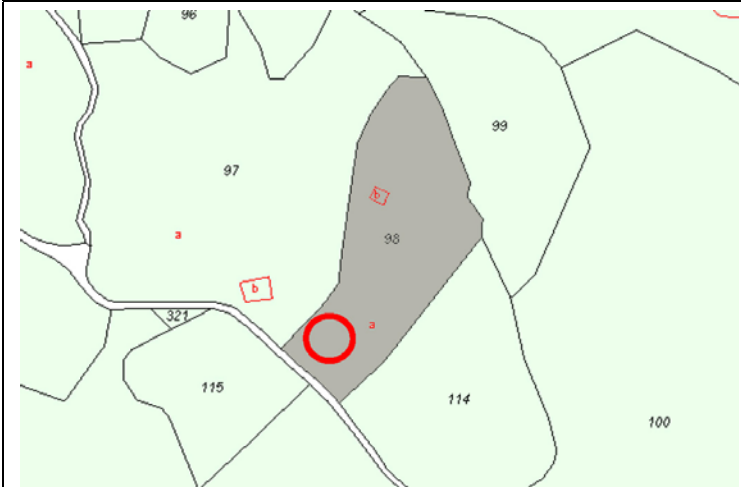

Plano de Catastro (Junio2010). E: 1/5000

ORTOFOTO



Plan Nacional de Ortofotografía Aérea ( PNOA 2007 ). E:1/1000

CATÁLOGO DE EDIFICACIONES en SUELO RÚSTICO del AYUNTAMIENTO de SAN VICENTE DE LA BARQUERA

Nº ficha

512a

DATOS GENERALES

Localización:	Polígono 9. Parcela 98. LA COTERA.		
Referencia Catastral:	39080A009000980000QG	Fecha Catastro: ----	
Superficie Catastral:	Suelo: 13.732 m <sup>2</sup>	Improductivo: 77 m <sup>2</sup> (total en parcela)	
Coordenadas UTM:	X: 386342	Y: 4801957	
Localización en plano:	Plano 6 – 5I		

DATOS DESCRIPTIVOS

Parcela	Clasificación:	-NNSS 1983: Suelo No Urbanizable de Protección Especial (SNUPE).		
	Afecciones Sectoriales-Territoriales:	-Plan de Ordenación de Recursos Naturales de Oyambre (PORN): ZONA de USO COMPATIBLE		
	Acceso e infraestructuras:	-Acceso por camino vecinal asfaltado, al Suroeste de la parcela. -Agua, electricidad.		
Edificación	Uso original:	Vivienda y nave ganadera	Valor Patrimonial:	Carece de valor especial
	Uso actual:	Vivienda y nave ganadera	Estado de Conservación:	Mantenido
	Tipología:	Edificio aislado/pareado con características propias del entorno rural.		Nº Plantas: P.Baja
	Características singulares:	Vivienda, de planta baja, rectangular y cubierta a dos aguas de teja cerámica. Edificio y materiales de nueva construcción.		
Observaciones:	Acabado exterior enfoscado y pintado en color verde. Se adosa a otros edificios que constituyen la nave ganadera. En la misma parcela catastral aparecen: vivienda; nave ganadera; vivienda.			

DOCUMENTACIÓN FOTOGRÁFICA (agosto-diciembre 2010)



DATOS DE INTERVENCIÓN

Recomendación de materiales:	<ul style="list-style-type: none"> <li>-Usar revocos y pigmentos naturales tradicionales en las fachadas evitando la utilización de colores estridentes desacordes con el entorno.</li> <li>-Las carpinterías serán preferentemente de madera, admitiéndose la carpintería metálica o de PVC siempre pintada o lacada en los colores tradicionales característicos del lugar.</li> <li>-Mantener la cobertura mediante teja cerámica en colores rojizos, acorde con las construcciones del entorno.</li> </ul>
------------------------------	--

Observaciones:	<p>Para la concesión de licencia a cualquier obra mayor que se solicite, se recomienda el compromiso de cumplir con los siguientes requisitos:</p> <ul style="list-style-type: none"> <li>- Utilizar materiales y soluciones volumétricas compatibles con la tradición del entorno rural.</li> </ul>
----------------	--