

PLANOS DE SITUACIÓN

ORTOFOTO

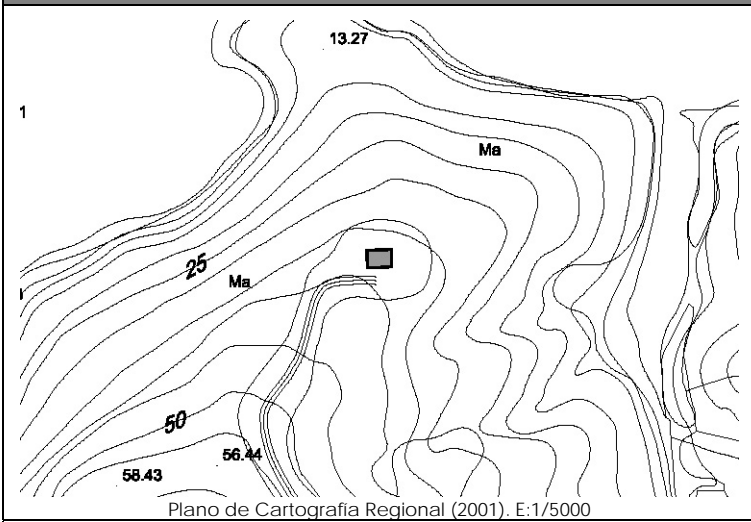

Plan Nacional de Ortofotografía Aérea ( PNOA 2007 ). E:1/1000

CATÁLOGO DE EDIFICACIONES en SUELO RÚSTICO del AYUNTAMIENTO de SAN VICENTE DE LA BARQUERA

Nº ficha

3F2

DATOS GENERALES

Localización:	Polígono 7. Parcela 236. PANDO		
Referencia Catastral:	39080A007002360000QA	Fecha Catastro: ----	
Superficie Catastral:	Suelo: 53.928 m <sup>2</sup>	Improductivo: 304 m <sup>2</sup>	
Coordenadas UTM:	X: 385367	Y: 4803959	
Localización en plano:	Plano 9 – 3F		

DATOS DESCRIPTIVOS

Parcela	Clasificación:	-NNSS 1983: Suelo No Urbanizable de Protección Especial (SNUPE).		
	Afecciones Sectoriales-Territoriales:	-Plan de Ordenación de Recursos Naturales de Oyambre (PORN): ZONA de USO GENERAL.		
	Acceso e infraestructuras:	-Acceso por camino vecinal sin asfaltar, al Oeste de la parcela.		
Edificación	Uso original:	Vivienda, cuadra y pajar	Valor Patrimonial:	Etnográfico
	Uso actual:	Ruina	Estado de Conservación:	Ruinoso
	Tipología:	Varios.		Nº Plantas: B+I
	Características singulares:	Ruina de planta rectangular de dos alturas, con los cuatro muros perimetrales de piedra en pie pero con la cubierta derruida en su mayor parte. Solana en fachada Este y huecos característicos de la tipología de cuadra, con puerta y boquerón en fachada Sur.		
	Observaciones:			

DOCUMENTACIÓN FOTOGRÁFICA (agosto-diciembre 2010)



DATOS DE INTERVENCIÓN

Recomendación de materiales:	<ul style="list-style-type: none"> <li>-Usar revocos y pigmentos naturales tradicionales en las fachadas evitando la utilización de colores estridentes desacordes con el entorno.</li> <li>-La solana será de madera, así como su balastrada; en el resto de huecos se recomienda igualmente este material, admitiéndose la carpintería metálica o de PVC siempre pintada o lacada en los colores tradicionales característicos del lugar.</li> <li>-Mantener la cobertura mediante teja cerámica en colores rojizos, acorde con las construcciones del entorno.</li> </ul>
Observaciones:	<p>Para la concesión de licencia a cualquier obra mayor que se solicite, se recomienda el compromiso de cumplir con los siguientes requisitos:</p> <ul style="list-style-type: none"> <li>-Mantener la composición de huecos de la cuadra tan característicos de la zona, manteniendo las proporciones de los huecos originales de puerta y boquerón.</li> <li>-Mantener la solana como elemento singular en la composición, evitando expresamente su cierre.</li> <li>-Utilizar materiales y soluciones volumétricas compatibles con la tradición del entorno rural.</li> </ul>