

PLANOS DE SITUACIÓN

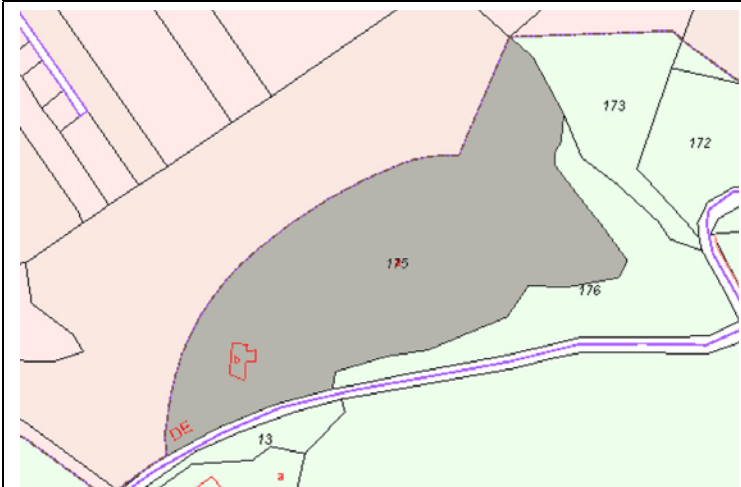

ORTOFOTO

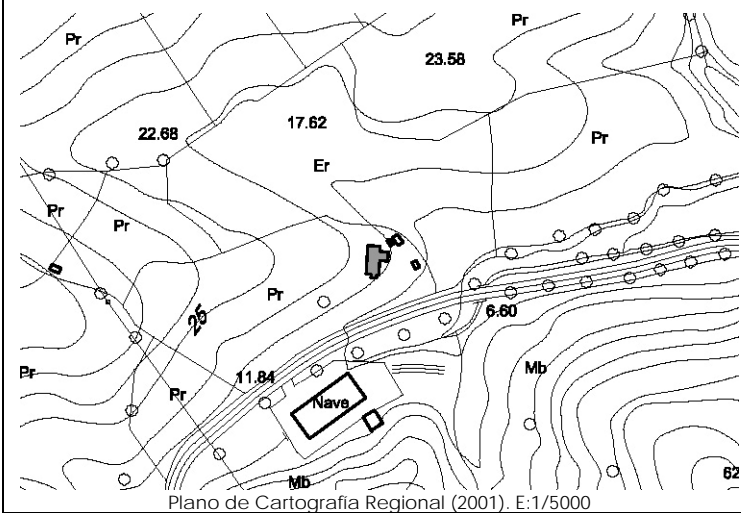
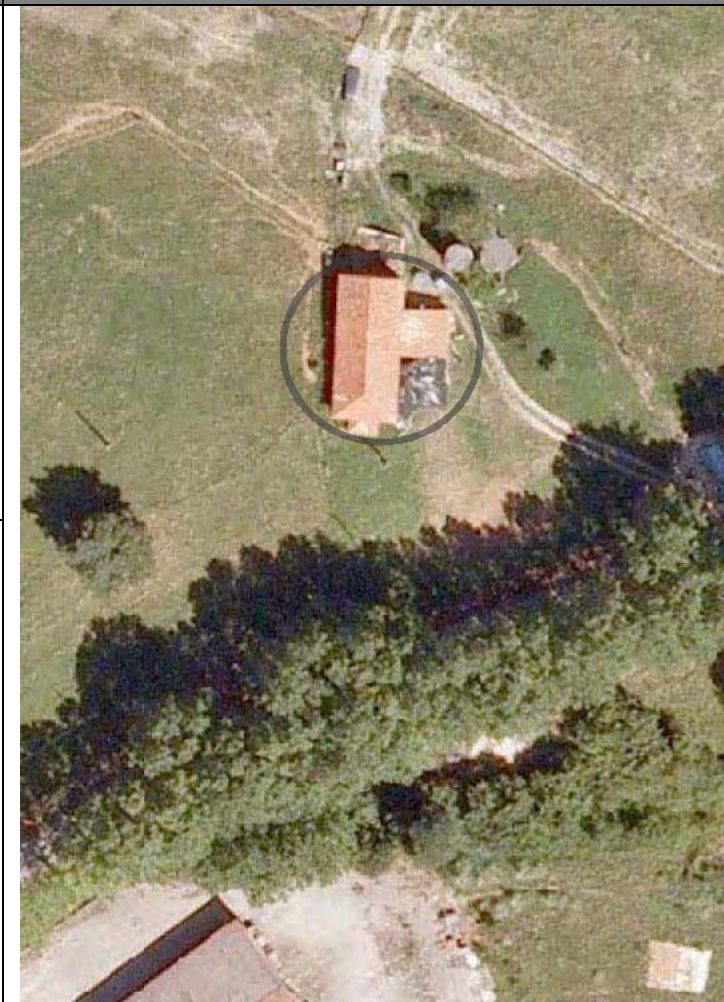

CATÁLOGO DE EDIFICACIONES en SUELO RÚSTICO del AYUNTAMIENTO de SAN VICENTE DE LA BARQUERA

Nº ficha

4G2

DATOS GENERALES

Localización:	Polígono 7. Parcela 175. EL ARNA.		
Referencia Catastral:	39080A007001750000QB	Fecha Catastro: ----	
Superficie Catastral:	Suelo: 32.934 m <sup>2</sup>	Construido: ----	
Coordenadas UTM:	X: 386193	Y: 4803536	
Localización en plano:	Plano 5 – 4G		

DATOS DESCRIPTIVOS

Parcela	Clasificación:	-NNSS 1983: Suelo No Urbanizable de Protección Especial (SNUPE).		
	Afecciones Sectoriales-Territoriales:	-Plan de Ordenación de Recursos Naturales de Oyambre (PORN): ZONA de USO LIMITADO. -Ley 22/1988 de Costas: Se encuentra dentro del deslinde dominio público marítimo-terrestre (servidumbre de protección).		
	Acceso e infraestructuras:	-Acceso por carretera, al Sur de la parcela. -Agua, electricidad.		
Edificación	Uso original:	Vivienda, cuadra y pajar	Valor Patrimonial:	Etnográfico
	Uso actual:	Vivienda, cuadra y pajar	Estado de Conservación:	Deteriorado
	Tipología:	Conjunto aislado de vivienda con cuadra y pajar adosados.		Nº Plantas: B+I
	Características singulares:	Volumen único de dos alturas de planta rectangular y cubierta a tres aguas, con prolongación de faldón Este en socarreña. Cobertura de teja cerámica. Acabado exterior: enfoscado y pintado en color blanco.		
	Observaciones:	Anexo por el sur con cubierta cerámica.		

DOCUMENTACIÓN FOTOGRÁFICA (agosto-diciembre 2010)



DATOS DE INTERVENCIÓN

Recomendación de materiales:	<ul style="list-style-type: none"> <li>-Usar revocos y pigmentos naturales tradicionales en las fachadas evitando la utilización de colores estridentes desacordes con el entorno.</li> <li>-Las carpinterías serán preferentemente de madera, admitiéndose la carpintería metálica o de PVC siempre pintadas o lacadas en los colores tradicionales característicos del lugar.</li> <li>-Mantener la cobertura mediante teja cerámica en colores rojizos, acorde con las construcciones del entorno.</li> </ul>
------------------------------	--

Observaciones:	<p>Para la concesión de licencia a cualquier obra mayor que se solicite, se recomienda el compromiso de cumplir con los siguientes requisitos:</p> <ul style="list-style-type: none"> <li>-Mantener el volumen de la socarreña como prolongación del faldón principal de cubierta, al tratarse de un elemento singular en este tipo de construcciones.</li> <li>-Demoler el anexo que acompaña la edificación o, en su defecto, integrarlo en el conjunto mediante un proyecto unitario con un adecuado tratamiento de volumen, materiales y cubierta.</li> </ul>
----------------	---