

PLANOS DE SITUACIÓN

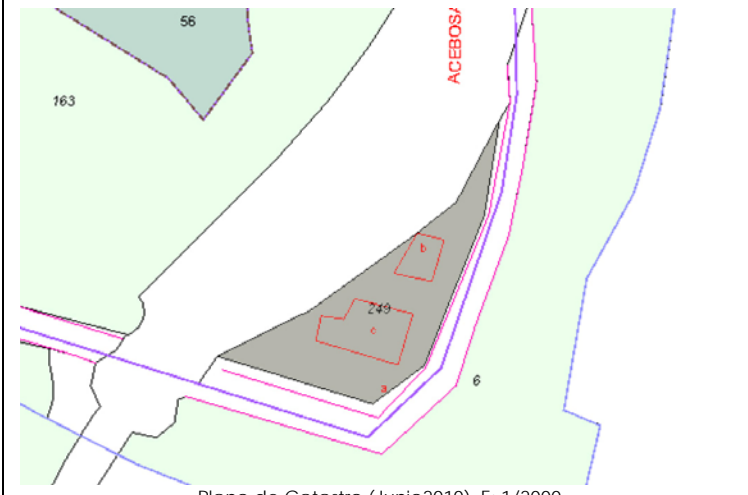

ORTOFOTO

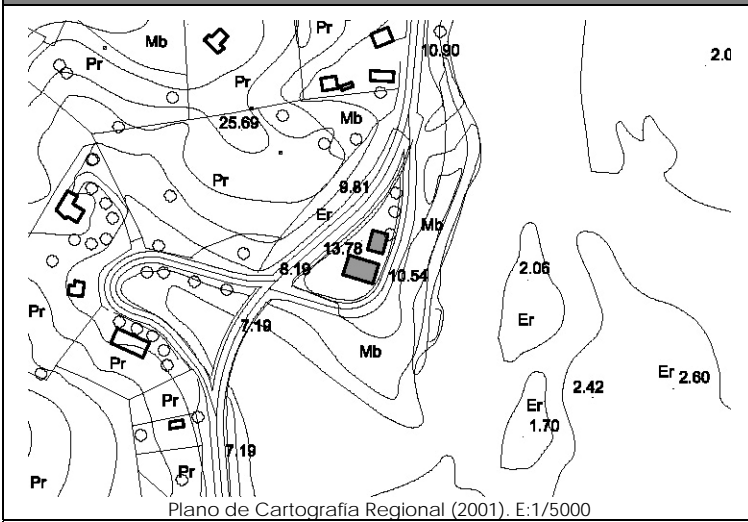

CATÁLOGO DE EDIFICACIONES en SUELO RÚSTICO del AYUNTAMIENTO de SAN VICENTE DE LA BARQUERA

Nº ficha
5F4

DATOS GENERALES

Localización:	Polígono 7. Parcela 249. LA REVOLTOSA.		
Referencia Catastral:	39080A007002490000QO	Fecha Catastro: ----	
Superficie Catastral:	Suelo: 1.750 m ²	Construido: 435 m ²	
Coordenadas UTM:	X: 386861	Y: 4803973	
Localización en plano:	Plano 5 – 5F		

DATOS DESCRIPTIVOS

Parcela	Clasificación:	-NNSS 1983: Suelo No Urbanizable de Protección Especial (SNUPE).		
	Afecciones Sectoriales-Territoriales:	-Plan de Ordenación de Recursos Naturales de Oyambre (PORN): ZONA de USO LIMITADO. -Ley 22/1988 de Costas: Se encuentra dentro del deslinde dominio público marítimo-terrestre (servidumbre de protección).		
	Acceso e infraestructuras:	-Acceso por carretera autonómica CA-235, al Oeste de la parcela. -Agua, electricidad.		
Edificación	Uso original:	Vivienda (Casa Pozo)	Valor Patrimonial:	Arquitectónico
	Uso actual:	Vivienda	Estado de Conservación:	Deteriorado
	Tipología:	Edificio aislado/pareado con características propias del entorno rural.		Nº Plantas: B+II
	Características singulares:	Edificación principal de planta rectangular, con cubierta a cuatro aguas y cobertura mediante teja cerámica. Al Norte de ella se encuentra otra, de planta rectangular con la cubierta, en su origen a cuatro aguas, parcialmente derruida. Acabado exterior: piedra.		
Observaciones:				

DOCUMENTACIÓN FOTOGRÁFICA (agosto-diciembre 2010)



DATOS DE INTERVENCIÓN

Recomendación de materiales:	<ul style="list-style-type: none"> -Usar revocos y pigmentos naturales tradicionales en las fachadas evitando la utilización de colores estridentes desacordes con el entorno. -Las carpinterías serán preferentemente de madera, admitiéndose la carpintería metálica o de PVC siempre pintada o lacada en los colores tradicionales característicos del lugar. -Mantener la cobertura mediante teja cerámica en colores rojizos, acorde con las construcciones del entorno.
------------------------------	--

Observaciones:	<p>Para la concesión de licencia a cualquier obra mayor que se solicite, se recomienda el compromiso de cumplir con los siguientes requisitos:</p> <ul style="list-style-type: none"> -Utilizar materiales y soluciones volumétricas compatibles con la tradición del entorno rural.
----------------	---