

PLANOS DE SITUACIÓN

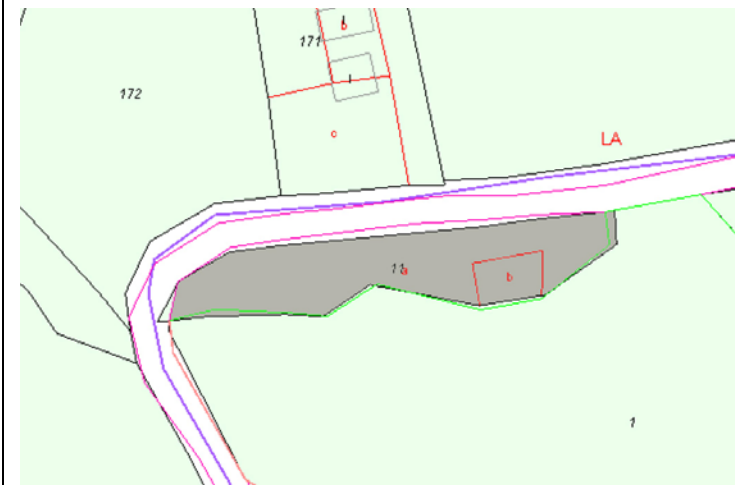

ORTOFOTO

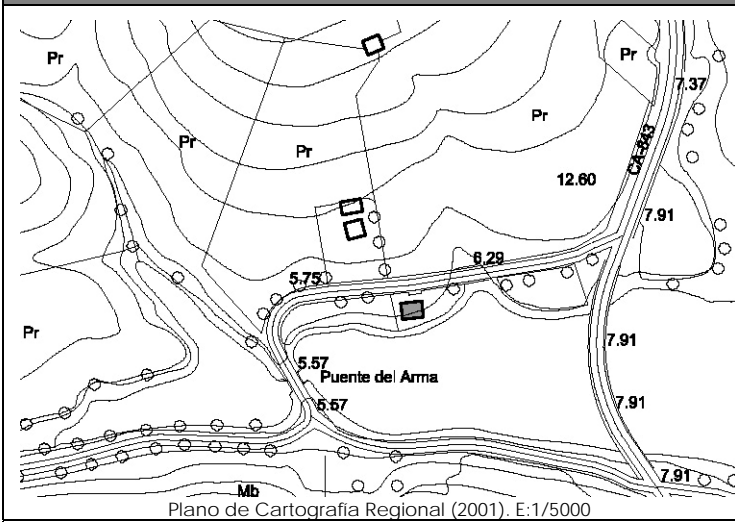

CATÁLOGO DE EDIFICACIONES en SUELO RÚSTICO del AYUNTAMIENTO de SAN VICENTE DE LA BARQUERA

Nº ficha
5G1

DATOS GENERALES

Localización:	Polígono 6. Parcela 11. EL ARNA.		
Referencia Catastral:	39080A006000110000QQ	Fecha Catastro: ----	
Superficie Catastral:	Suelo: 2.048 m ²	Improductivo: 239 m ²	
Coordenadas UTM:	X: 386596	Y: 4803631	
Localización en plano:	Plano 5 – 5G		

DATOS DESCRIPTIVOS

Parcela	Clasificación:	-NNSS 1983: Suelo No Urbanizable de Protección Especial (SNUPE).		
	Afecciones Sectoriales-Territoriales:	-Plan de Ordenación de Recursos Naturales de Oyambre (PORN): ZONA de USO LIMITADO. -Ley 22/1988 de Costas: Se encuentra dentro del deslinde dominio público marítimo-terrestre (servidumbre de protección-parcialmente servidumbre de tránsito).		
	Acceso e infraestructuras:	-Acceso por carretera, al Norte de la parcela. -Agua, electricidad.		
Edificación	Uso original:	Cuadra y pajar	Valor Patrimonial:	Etnográfico
	Uso actual:	Taller y garaje	Estado de Conservación:	Mantenido
	Tipología:	Edificio aislado/pareado con características propias del entorno rural.		Nº Plantas: B+I
	Características singulares:	Volumen de dos alturas de planta rectangular y cubierta a dos aguas, con cobertura de teja cerámica. Huecos característicos de la tipología de cuadra, con puerta en planta baja y boquerón en planta primera. Acabado exterior: enfoscado y pintado en color anaranjado.		
	Observaciones:			

DOCUMENTACIÓN FOTOGRÁFICA (agosto-diciembre 2010)



DATOS DE INTERVENCIÓN

Recomendación de materiales:	<ul style="list-style-type: none"> -Usar revocos y pigmentos naturales tradicionales en las fachadas evitando la utilización de colores estridentes desacordes con el entorno. -Las carpinterías serán preferentemente de madera, admitiéndose la carpintería metálica o de PVC siempre pintadas o lacadas en los colores tradicionales característicos del lugar. -Mantener la cobertura mediante teja cerámica en colores rojizos, acorde con las construcciones del entorno.
------------------------------	--

Observaciones:	<p>Para la concesión de licencia a cualquier obra mayor que se solicite, se recomienda el compromiso de cumplir con los siguientes requisitos:</p> <ul style="list-style-type: none"> -Mantener la composición de huecos de la cuadra tan característicos de la zona, manteniendo las proporciones de los huecos originales de puerta y boquerón. -Demoler los anexos que acompañan la edificación o, en su defecto, integrarlos en el conjunto mediante un proyecto unitario con un adecuado tratamiento de volumen, materiales y cubierta.
----------------	--