

PLANOS DE SITUACIÓN

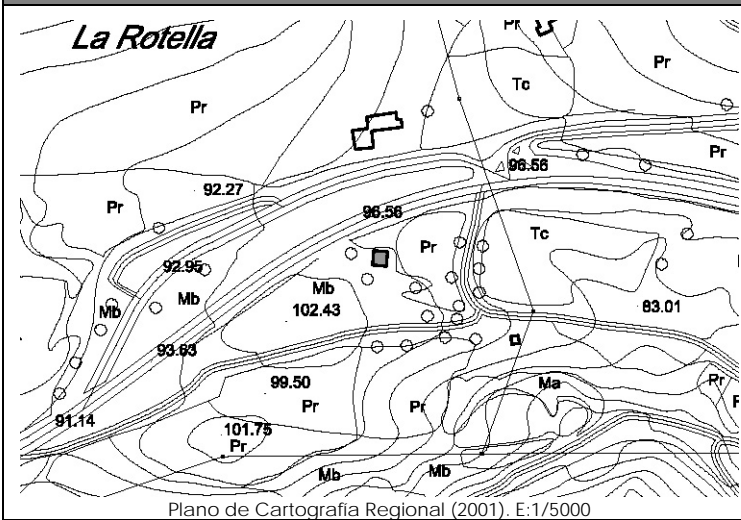

Plano de Cartografía Regional (2001). E:1/5000

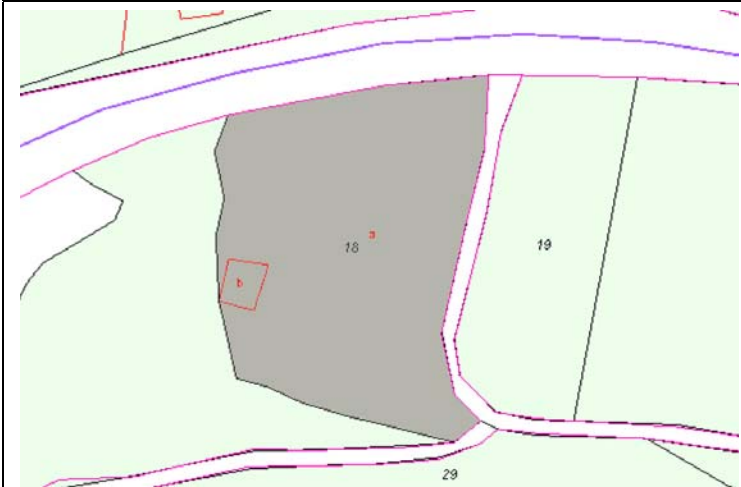

Plano de Catastro (Junio2010). E: 1/2000

ORTOFOTO

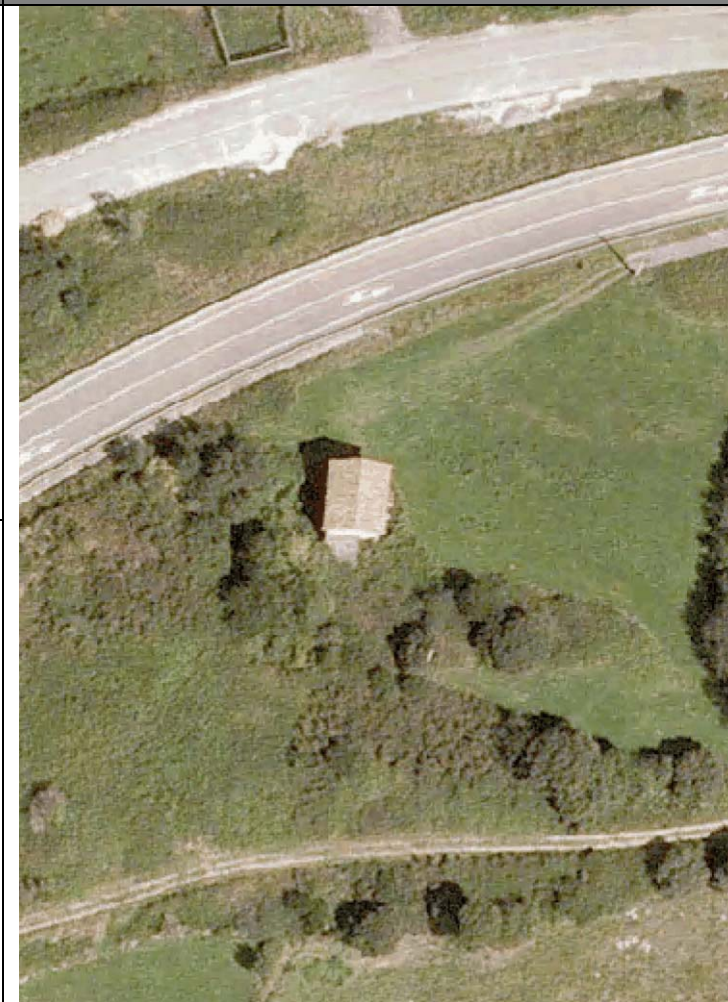

Plan Nacional de Ortofotografía Aérea (PNOA 2007). E:1/1000

CATÁLOGO DE EDIFICACIONES en SUELO RÚSTICO del AYUNTAMIENTO de SAN VICENTE DE LA BARQUERA

Nº ficha

2E3

DATOS GENERALES

Localización:	Polígono 7. Parcela 18. CERRADO		
Referencia Catastral:	39080A007000180000QP	Fecha Catastro: ----	
Superficie Catastral:	Suelo: 5.580 m ²	Improductivo: 108 m ²	
Coordenadas UTM:	X: 384477	Y: 4804652	
Localización en plano:	Plano 8 - 2E		

DATOS DESCRIPTIVOS

Parcela	Clasificación:	-NNSS 1983: Suelo No Urbanizable de Protección Especial (SNUPE).		
	Afecciones Sectoriales-Territoriales:	-Plan de Ordenación de Recursos Naturales de Oyambre (PORN): ZONA de USO COMPATIBLE		
	Acceso e infraestructuras:	-Acceso por carretera nacional N-634, al Norte de la parcela. -Agua, electricidad.		
Edificación	Uso original:	Cuadra y pajar	Valor Patrimonial:	Etnográfico
	Uso actual:	Cuadra y pajar	Estado de Conservación:	Mantenido
	Tipología:	Cabañas y cuadras aisladas, alejadas del núcleo.		Nº Plantas: B+I
	Características singulares:	Planta rectangular con cubierta a dos aguas y cobertura de teja cerámica. Huecos característicos de la tipología de cuadra, con puerta y boquerón. Acabado exterior: revoco.		
	Observaciones:			

DOCUMENTACIÓN FOTOGRÁFICA (agosto-diciembre 2010)



DATOS DE INTERVENCIÓN

Recomendación de materiales:	-Usar revocos y pigmentos naturales tradicionales en las fachadas evitando la utilización de colores estridentes desacordes con el entorno. -Las carpinterías serán preferentemente de madera, admitiéndose la carpintería metálica o de PVC siempre pintada o lacada en los colores tradicionales característicos del lugar. -Mantener la cobertura mediante teja cerámica en colores rojizos, acorde con las construcciones del entorno.
------------------------------	--

Observaciones:	Para la concesión de licencia a cualquier obra mayor que se solicite, se recomienda el compromiso de cumplir con los siguientes requisitos: -Mantener la composición de huecos de la cuadra tan característicos de la zona, manteniendo las proporciones de los huecos originales de puerta y boquerón. -Utilizar materiales y soluciones volumétricas compatibles con la tradición del entorno rural.
----------------	--