

PLANOS DE SITUACIÓN

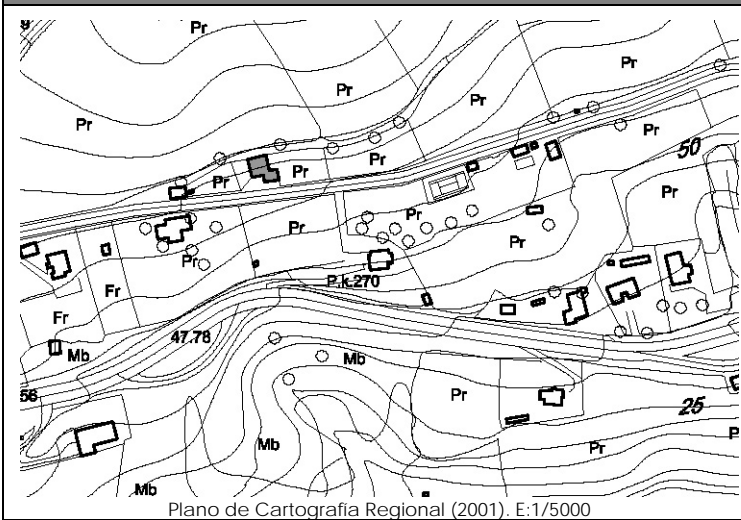

Plano de Cartografía Regional (2001). E:1/5000

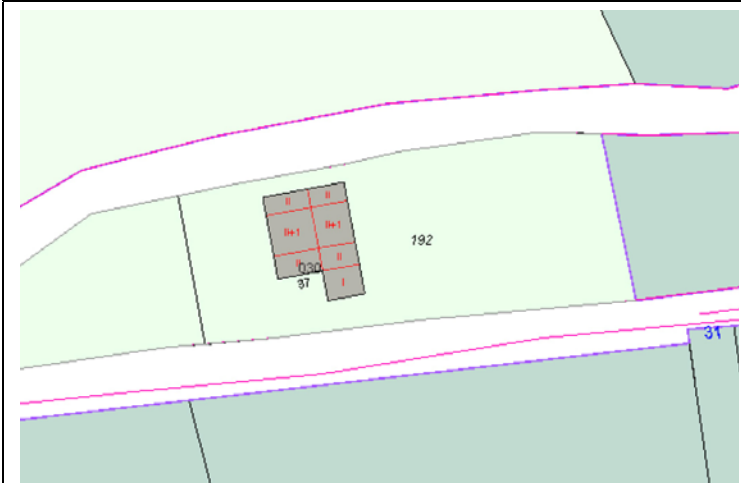

Plano de Catastro (Junio 2010). E: 1/1000

ORTOFOTO



Plan Nacional de Ortofotografía Aérea (PNOA 2007). E:1/1000

CATÁLOGO DE EDIFICACIONES en SUELO RÚSTICO del AYUNTAMIENTO de SAN VICENTE DE LA BARQUERA

Nº ficha

4D7

DATOS GENERALES

Localización:	BO BORIA 37.		
Referencia Catastral:	000103000UP80F0001AX	Fecha Catastro: 1936	
Superficie Catastral:	Suelo: 140 m ²	Construido: 323 m ²	
Coordenadas UTM:	X: 386007	Y: 4805209	
Localización en plano:	Plano 4 - 4D		

DATOS DESCRIPTIVOS

Parcela	Clasificación:	-NNSS 1983: Suelo No Urbanizable de Protección Especial (SNUPE).		
	Afecciones Sectoriales-Territoriales:	-Plan de Ordenación de Recursos Naturales de Oyambre (PORN): ZONA de USO GENERAL.		
	Acceso e infraestructuras:	-Acceso por camino vecinal asfaltado, al Sur de la parcela. -Agua, electricidad.		
Edificación	Uso original:	Vivienda y cuadra	Valor Patrimonial:	Etnográfico
	Uso actual:	Vivienda	Estado de Conservación:	Mantenido
	Tipología:	Edificio aislado/pareado con características propias del entorno rural.		Nº Plantas: B+I+Bjc
	Características singulares:	Se trata de dos volúmenes de dos alturas, de planta rectangular con solana en fachada Sur en el situado al Oeste. Cubierta única a dos aguas y cobertura de teja cerámica. Acabado exterior: ladrillo caravista, piedra y enfoscado y pintado en color blanco. Materiales de nueva construcción.		
Observaciones:	Adosado al Sur existe un volumen de una altura, con parte abierta, cubierta a dos aguas y cobertura de teja cerámica.			

DOCUMENTACIÓN FOTOGRÁFICA (agosto-diciembre 2010)



DATOS DE INTERVENCIÓN

Recomendación de materiales:	<ul style="list-style-type: none"> -Evitar el acabado en ladrillo cara vista. -Usar revocos y pigmentos naturales tradicionales en las fachadas evitando la utilización de colores estridentes desacordes con el entorno. -La solana será de madera, así como su balastrada; en el resto de huecos se recomienda igualmente este material, admitiéndose la carpintería metálica o de PVC siempre pintada o lacada en los colores tradicionales característicos del lugar. -Mantener la cobertura mediante teja cerámica en colores rojizos, acorde con las construcciones del entorno.
------------------------------	--

Observaciones:	<p>Para la concesión de licencia a cualquier obra mayor que se solicite, se recomienda el compromiso de cumplir con los siguientes requisitos:</p> <ul style="list-style-type: none"> -Mantener la solana como elemento singular en la composición, evitando expresamente su cierre. -Eliminar los materiales impropios como el ladrillo cara vista. -Utilizar materiales y soluciones volumétricas compatibles con la tradición del entorno rural.
----------------	--