

PLANOS DE SITUACIÓN

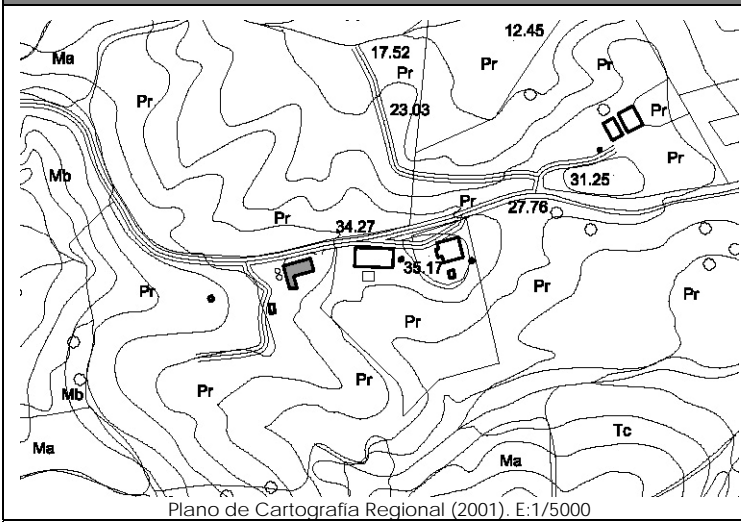

Plano de Cartografía Regional (2001). E:1/5000



Plano de Catastro (Junio 2010). E: 1/5000

ORTOFOTO



Plan Nacional de Ortofotografía Aérea ( PNOA 2007 ). E:1/1000

CATÁLOGO DE EDIFICACIONES en SUELO RÚSTICO del AYUNTAMIENTO de SAN VICENTE DE LA BARQUERA

Nº ficha

7E4

DATOS GENERALES

Localización:	Polígono 2. Parcela 190. EL CIERRO.		
Referencia Catastral:	39080A002001900000QE	Fecha Catastro: ----	
Superficie Catastral:	Suelo: 20.120 m <sup>2</sup>	Improductivo: 357 m <sup>2</sup>	
Coordenadas UTM:	X: 388606	Y: 4804521	
Localización en plano:	Plano 4 - 7E		

DATOS DESCRIPTIVOS

Parcela	Clasificación:	-NNSS 1983: Suelo No Urbanizable de Protección Especial (SNUPE).		
	Afecciones Sectoriales-Territoriales:	-Plan de Ordenación de Recursos Naturales de Oyambre (PORN): ZONA de USO GENERAL.		
	Acceso e infraestructuras:	-Acceso por camino vecinal asfaltado al Norte de parcela. -Agua, electricidad.		
Edificación	Uso original:	Vivienda	Valor Patrimonial:	Carece de valor especial
	Uso actual:	Vivienda	Estado de Conservación:	Mantenido
	Tipología:	Edificio aislado/pareado con características propias del entorno rural.		Nº Plantas: B+I+Bjc
	Características singulares:	Volumen principal de vivienda de planta rectangular con socarreña adosada en fachada Sur. Cubierta a dos y un aguas respectivamente, con cobertura mediante teja cerámica. Acabado exterior: enfoscado y pintado en colores verde y blanco.		
Observaciones:	Al Oeste de la vivienda existen dos construcciones de planta circular tipo 'silo' destinadas al uso agropecuario.			

DOCUMENTACIÓN FOTOGRÁFICA (agosto-diciembre 2010)



DATOS DE INTERVENCIÓN

Recomendación de materiales:	<ul style="list-style-type: none"> <li>-Evitar el acabado en ladrillo sin revocar.</li> <li>-Usar revocos y pigmentos naturales tradicionales en las fachadas evitando la utilización de colores estridentes desacordes con el entorno.</li> <li>-Las carpinterías serán preferentemente de madera, admitiéndose la carpintería metálica o de PVC siempre pintada o lacada en los colores tradicionales característicos del lugar.</li> <li>-Mantener la cobertura mediante teja cerámica en colores rojizos, acorde con las construcciones del entorno.</li> </ul>
Observaciones:	<p>Para la concesión de licencia a cualquier obra mayor que se solicite, se recomienda el compromiso de cumplir con los siguientes requisitos:</p> <ul style="list-style-type: none"> <li>-Demoler los anexos que acompañan la edificación o, en su defecto, integrarlos en el conjunto mediante un proyecto unitario con un adecuado tratamiento de volumen, materiales y cubierta.</li> <li>-Eliminar los materiales impropios como el ladrillo sin revocar.</li> <li>-Utilizar materiales y soluciones volumétricas compatibles con la tradición del entorno rural.</li> </ul>