

PLANOS DE SITUACIÓN

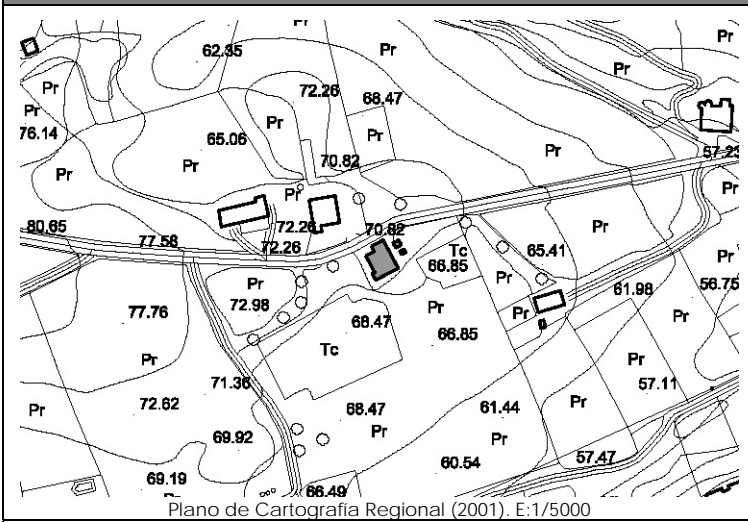

Plano de Cartografía Regional (2001). E:1/5000

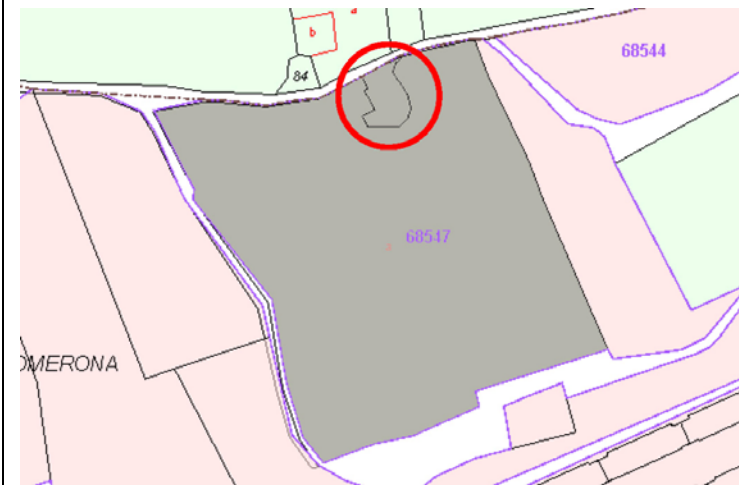

Plano de Catastro (Junio 2010). E: 1/2000

ORTOFOTO



Plan Nacional de Ortofotografía Aérea (PNOA 2007). E:1/1000

CATÁLOGO DE EDIFICACIONES en SUELO RÚSTICO del AYUNTAMIENTO de SAN VICENTE DE LA BARQUERA

Nº ficha

5C8

DATOS GENERALES

Localización:	BO BORIA 1042		
Referencia Catastral:	6854701UP8065S0001JU	Fecha Catastro: 1900	
Superficie Catastral:	Suelo: 30.467 m ²	Construido: 380 m ²	
Coordenadas UTM:	X: 386702	Y: 4805451	
Localización en plano:	Plano 4 - 5C		

DATOS DESCRIPTIVOS

Parcela	Clasificación:	-NNSS 1983: Suelo No Urbanizable de Protección Especial (SNUPE).			
	Afecciones Sectoriales-Territoriales:	-Plan de Ordenación de Recursos Naturales de Oyambre (PORN): ZONA de USO GENERAL.			
	Acceso e infraestructuras:	-Acceso por camino vecinal asfaltado, al Norte de la parcela. -Agua, electricidad.			
Edificación	Uso original:	Vivienda, cuadra y pajar	Valor Patrimonial:	Arquitectónico	
	Uso actual:	Vivienda, cuadra y pajar	Estado de Conservación:	Mantenido	
	Tipología:	Conjunto aislado de vivienda con cuadra y pajar adosados.			Nº Plantas: B+Bjc
	Características singulares:	Volumen único de vivienda, cuadra y pajar; de una altura y planta rectangular, con soportal central de acceso en fachada Sur. Cubierta a dos aguas y cobertura de teja cerámica. Acabado exterior: piedra.			
Observaciones:	Anexos de una altura en fachada Norte, con cubierta como prolongación del faldón principal y adosado a fachada Oeste con cobertura de planchas de fibrocemento. Acabado exterior anexos: revoco.				

DOCUMENTACIÓN FOTOGRÁFICA (agosto-diciembre 2010)



DATOS DE INTERVENCIÓN

Recomendación de materiales:	<ul style="list-style-type: none"> -Usar revocos y pigmentos naturales tradicionales en las fachadas evitando la utilización de colores estridentes desacordes con el entorno. -Evitar la cobertura con planchas de fibrocemento, debiendo ser sustituidos por teja cerámica en colores rojizos. -Las carpinterías serán preferentemente de madera, admitiéndose la carpintería metálica o de PVC siempre pintadas o lacadas en los colores tradicionales característicos del lugar. -Mantener la cobertura mediante teja cerámica en colores rojizos, acorde con las construcciones del entorno.
------------------------------	---

Observaciones:	<p>Para la concesión de licencia a cualquier obra mayor que se solicite, se recomienda el compromiso de cumplir con los siguientes requisitos:</p> <ul style="list-style-type: none"> -Mantener el soportal central como elemento singular en la composición, evitando expresamente su cierre. -Demoler los anexos que acompañan la edificación o, en su defecto, integrarlos en el conjunto mediante un proyecto unitario con un adecuado tratamiento de volumen, materiales y cubierta. -Eliminar los materiales impropios como la cobertura de fibrocemento.
----------------	--