

PLANOS DE SITUACIÓN

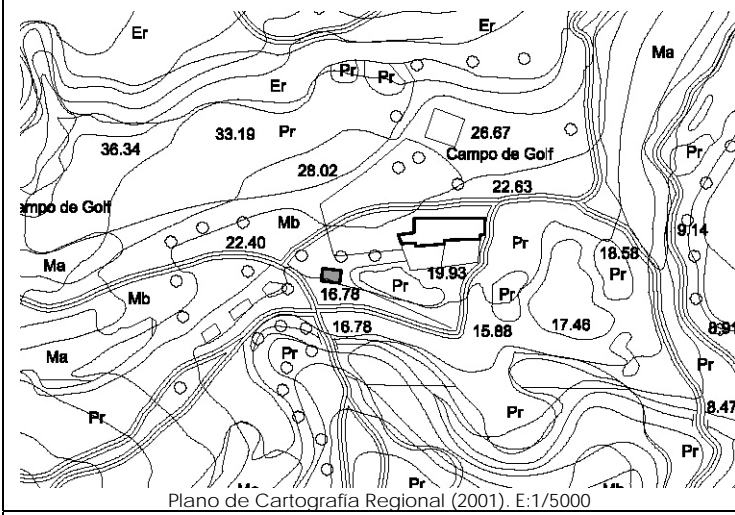

ORTOFOTO



CATÁLOGO DE EDIFICACIONES en SUELO RÚSTICO del AYUNTAMIENTO de SAN VICENTE DE LA BARQUERA

Nº ficha
10G1

DATOS GENERALES

Localización:	PB REVILLA 74.		
Referencia Catastral:	000707400UP80D0001UR	Fecha Catastro: 1.891	
Superficie Catastral:	Suelo: 91 m ²	Construido: 91 m ²	
Coordenadas UTM:	X: 390512	Y: 4803636	
Localización en plano:	Plano 3 - 10G		

DATOS DESCRIPTIVOS

Parcela	Clasificación:	-NNSS 1983: Suelo No Urbanizable de Protección Especial (SNUPE).		
	Afecciones Sectoriales-Territoriales:	-Plan de Ordenación de Recursos Naturales de Oyambre (PORN): ZONA de USO COMPATIBLE		
	Acceso e infraestructuras:	-Acceso por camino vecinal sin asfaltar, al Oeste de la parcela. -Agua, electricidad.		
Edificación	Uso original:	Iglesia	Valor Patrimonial:	Cultural/Histórico
	Uso actual:	Iglesia	Estado de Conservación:	Mantenido
	Tipología:	Varios.		Nº Plantas:
	Características singulares:	Iglesia de planta rectangular de una sola nave, con cubierta a cuatro aguas. Cobertura mediante teja cerámica. Acabado exterior: muro de piedra.		
	Observaciones:			

DOCUMENTACIÓN FOTOGRÁFICA (agosto-diciembre 2010)



DATOS DE INTERVENCIÓN

Recomendación de materiales:	<ul style="list-style-type: none"> -Usar revocos y pigmentos naturales tradicionales en las fachadas evitando la utilización de colores estridentes desacordes con el entorno. -Las carpinterías serán preferentemente de madera, admitiéndose la carpintería metálica o de PVC siempre pintada o lacada en los colores tradicionales característicos del lugar. -Mantener la cobertura mediante teja cerámica en colores rojizos, acorde con las construcciones del entorno.
------------------------------	--

Observaciones:	<p>Para la concesión de licencia a cualquier obra mayor que se solicite, se recomienda el compromiso de cumplir con los siguientes requisitos:</p> <ul style="list-style-type: none"> -Utilizar materiales y soluciones volumétricas compatibles con la tradición del entorno rural.
----------------	---