

PLANOS DE SITUACIÓN

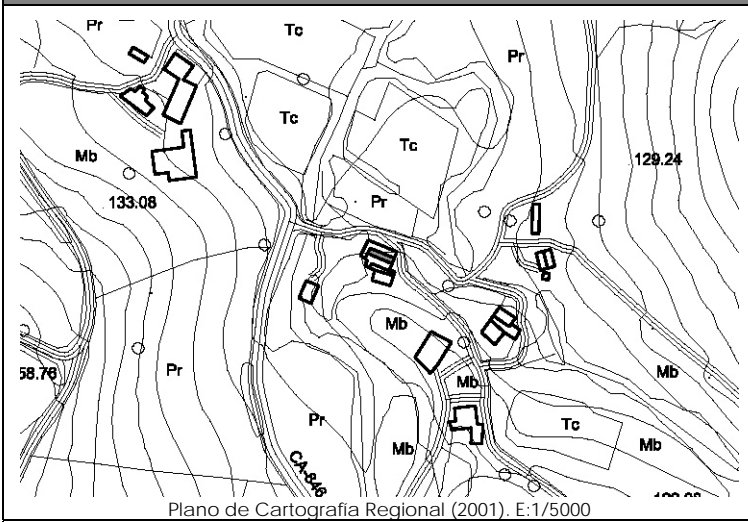

Plano de Cartografía Regional (2001). E:1/5000

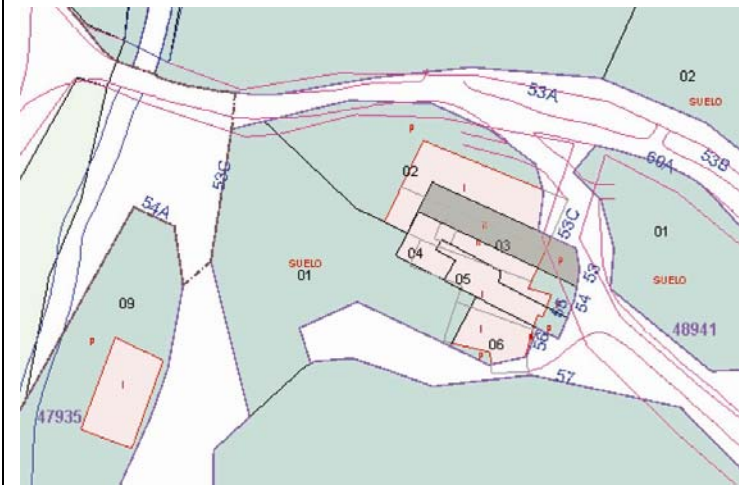

Plano de Catastro (Junio2010). E: 1/1000

ORTOFOTO



Plan Nacional de Ortofotografía Aérea (PNOA 2007). E:1/1000

CATÁLOGO DE EDIFICACIONES en SUELO RÚSTICO del AYUNTAMIENTO de SAN VICENTE DE LA BARQUERA

Nº ficha

3N3

DATOS GENERALES

Localización:	BO GANDARILLA 53.		
Referencia Catastral:	4793503UN8949S0001YZ	Fecha Catastro: 1.900	
Superficie Catastral:	Suelo: 97 m ²	Construido: 116 m ²	
Coordenadas UTM:	X: 384765	Y: 4799449	
Localización en plano:	Plano 11 - 3N		

DATOS DESCRIPTIVOS

Parcela	Clasificación:	-NNSS 1983: Suelo No Urbanizable de Protección Especial (SNUPE).		
	Afecciones Sectoriales-Territoriales:			
	Acceso e infraestructuras:	-Acceso por camino vecinal asfaltado, al Este de la parcela. -Agua, electricidad.		
Edificación	Uso original:	Vivienda	Valor Patrimonial:	Arquitectónico del conjunto
	Uso actual:	Vivienda	Estado de Conservación:	Mantenido
	Tipología:	Edificación adosada con características propias del entorno rural, que forma parte de una agrupación de edificaciones en hilera.		Nº Plantas: B+I+Bjc
	Características singulares:	Vivienda de dos alturas de planta rectangular con más fondo que frente, y solana en fachada Sur. Cubierta a dos aguas y cobertura de teja cerámica. Acabado exterior: enfoscado y pintado en blanco en fachada Este, y simplemente enfoscado en la Oeste.		
	Observaciones:			

DOCUMENTACIÓN FOTOGRÁFICA (agosto-diciembre 2010)



DATOS DE INTERVENCIÓN

Recomendación de materiales:	<ul style="list-style-type: none"> -Usar revocos y pigmentos naturales tradicionales en las fachadas evitando la utilización de colores estridentes desacordes con el entorno. -La solana será de madera, así como su balaustrada; en el resto de huecos se recomienda igualmente este material, admitiéndose la carpintería metálica o de PVC siempre pintada o lacada en los colores tradicionales característicos del lugar. -Mantener la cobertura mediante teja cerámica en colores rojizos, acorde con las construcciones del entorno.
------------------------------	---

Observaciones:	<p>Para la concesión de licencia a cualquier obra mayor que se solicite, se recomienda el compromiso de cumplir con los siguientes requisitos:</p> <ul style="list-style-type: none"> -Mantener la solana como elemento singular en la composición, evitando expresamente su cierre. -Utilizar materiales y soluciones volumétricas compatibles con la tradición del entorno rural.
----------------	---