

PLANOS DE SITUACIÓN

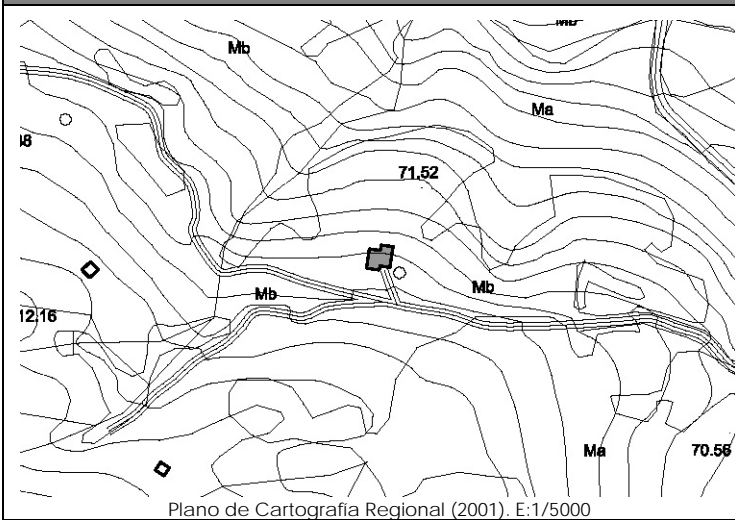

Plano de Cartografía Regional (2001). E:1/5000

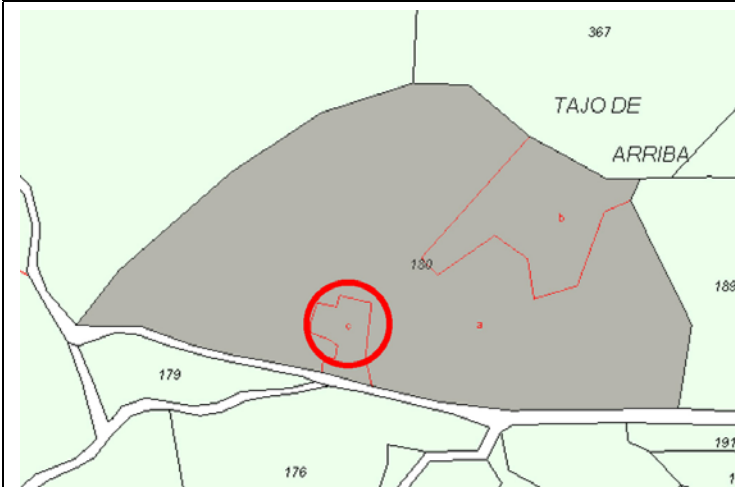

Plano de Catastro (Junio2010). E: 1/3000

ORTOFOTO



Plan Nacional de Ortofotografía Aérea (PNOA 2007). E:1/1000

CATÁLOGO DE EDIFICACIONES en SUELO RÚSTICO del AYUNTAMIENTO de SAN VICENTE DE LA BARQUERA

Nº ficha
6M1

DATOS GENERALES

Localización:	Polígono 10. Parcela 180. OJO NEGRO.		
Referencia Catastral:	39080A010001800000QG	Fecha Catastro: ----	
Superficie Catastral:	Suelo: 19.502 m ²	Construido: ----	
Coordenadas UTM:	X: 387167	Y: 4799998	
Localización en plano:	Plano 7 – 6M		

DATOS DESCRIPTIVOS

Parcela	Clasificación:	-NNSS 1983: Suelo No Urbanizable de Protección Especial (SNUPE).		
	Afecciones Sectoriales-Territoriales:			
	Acceso e infraestructuras:	-Acceso por camino vecinal sin asfaltar, al Sur de la parcela. -Agua, electricidad.		
Edificación	Uso original:	Vivienda, cuadra y pajar	Valor Patrimonial:	Carece de valor especial
	Uso actual:	Vivienda, cuadra y pajar	Estado de Conservación:	Mantenido
	Tipología:	Conjunto aislado de vivienda con cuadra y pajar adosados.		Nº Plantas: B+I
	Características singulares:	Se trata de dos volúmenes de dos alturas de planta rectangular, con cubiertas a dos aguas y cobertura de teja cerámica. Huecos característicos de la tipología de cuadra, con puerta y boquerón. Acabado exterior: enfoscado y pintado en color blanco. Edificio y materiales de nueva construcción.		
Observaciones:	Anexo de una altura adosado a la vivienda, con cubierta a dos aguas de teja cerámica y fibrocemento. Acabado exterior: enfoscado y pintado en blanco, y bloque de hormigón.			

DOCUMENTACIÓN FOTOGRÁFICA (agosto-diciembre 2010)



DATOS DE INTERVENCIÓN

Recomendación de materiales:	<ul style="list-style-type: none"> -Evitar el acabado en bloque de hormigón prefabricado. -Usar revocos y pigmentos naturales tradicionales en las fachadas evitando la utilización de colores estridentes desacordes con el entorno. -Evitar la cobertura con planchas de fibrocemento, debiendo ser sustituidos por teja cerámica en colores rojizos. -Las carpinterías serán preferentemente de madera, admitiéndose la carpintería metálica o de PVC siempre pintada o lacada en los colores tradicionales característicos del lugar. -Mantener la cobertura mediante teja cerámica en colores rojizos, acorde con las construcciones del entorno.
Observaciones:	<p>Para la concesión de licencia a cualquier obra mayor que se solicite, se recomienda el compromiso de cumplir con los siguientes requisitos:</p> <ul style="list-style-type: none"> -Mantener la composición de huecos de la cuadra tan característicos de la zona, manteniendo las proporciones de los huecos originales de puerta y boquerón. -Demoler el anexo que acompaña la edificación o, en su defecto, integrarlo en el conjunto mediante un proyecto unitario con un adecuado tratamiento de volumen, materiales y cubierta. -Proponer una solución conjunta de las cubiertas a base de faldones a dos aguas con pendientes y materiales tradicionales. -Eliminar los materiales impropios como la cobertura de fibrocemento o el acabado en bloque de hormigón. -Utilizar materiales y soluciones volumétricas compatibles con la tradición del entorno rural.