

PLANOS DE SITUACIÓN

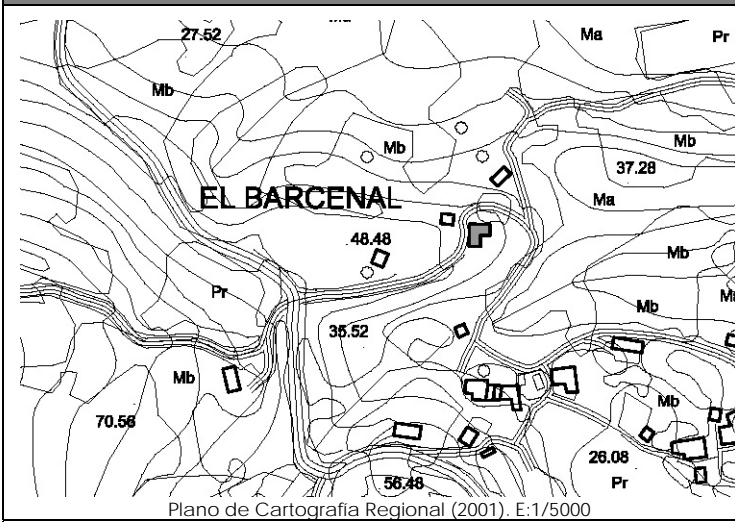

Plano de Cartografía Regional (2001). E:1/5000

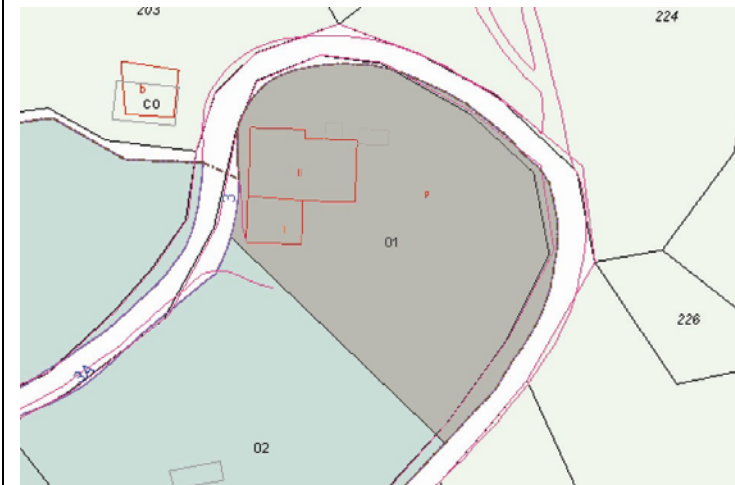

Plano de Catastro (Junio2010). E: 1/1000

ORTOFOTO



Plan Nacional de Ortofotografía Aérea (PNOA 2007). E:1/1000

CATÁLOGO DE EDIFICACIONES en SUELO RÚSTICO del AYUNTAMIENTO de SAN VICENTE DE LA BARQUERA

Nº ficha
6M2

DATOS GENERALES

Localización:	BARCENAL 3		
Referencia Catastral:	7699201UN8979N0001UW	Fecha Catastro: 1965	
Superficie Catastral:	Suelo: 720 m ²	Construido: 266 m ²	
Coordenadas UTM:	X: 387622	Y: 4799997	
Localización en plano:	Plano 7 – 6M		

DATOS DESCRIPTIVOS

Parcela	Clasificación:	-NNSS 1983: Suelo No Urbanizable de Protección Especial (SNUPE).		
	Afecciones Sectoriales-Territoriales:			
	Acceso e infraestructuras:	-Acceso por camino vecinal asfaltado, al Oeste de la parcela. -Agua, electricidad.		
Edificación	Uso original:	Vivienda, cuadra y pajar	Valor Patrimonial:	Etnográfico
	Uso actual:	Vivienda, cuadra y pajar	Estado de Conservación:	Mantenido
	Tipología:	Conjunto aislado de vivienda con cuadra y pajar adosados.		
				Nº Plantas: B+I
	Características singulares:	Volumen de dos alturas con cubierta única a dos aguas, con socarreña como prolongación del faldón Sur de la cuadra. Huecos característicos de la tipología de cuadra con puerta y boquerón. Cobertura de teja cerámica. Acabado exterior: enfoscado y pintado en blanco.		
	Observaciones:	Anexo de una altura en fachada Norte, de una altura, con cubierta a un agua y cobertura de teja cerámica.		

DOCUMENTACIÓN FOTOGRÁFICA (agosto-diciembre 2010)



DATOS DE INTERVENCIÓN

Recomendación de materiales:	<ul style="list-style-type: none"> -Usar revocos y pigmentos naturales tradicionales en las fachadas evitando la utilización de colores estridentes desacordes con el entorno. -Las carpinterías serán preferentemente de madera, admitiéndose la carpintería metálica o de PVC siempre pintada o lacada en los colores tradicionales característicos del lugar. -Mantener la cobertura mediante teja cerámica en colores rojizos, acorde con las construcciones del entorno.
Observaciones:	<p>Para la concesión de licencia a cualquier obra mayor que se solicite, se recomienda el compromiso de cumplir con los siguientes requisitos:</p> <ul style="list-style-type: none"> -Mantener la composición de huecos de la cuadra tan característicos de la zona, manteniendo las proporciones de los huecos originales de puerta y boquerón. -Mantener el volumen de la socarreña como prolongación del faldón principal de cubierta, al tratarse de un elemento singular en este tipo de construcciones. -Demoler el anexo que acompaña la edificación o, en su defecto, integrarlo en el conjunto mediante un proyecto unitario con un adecuado tratamiento de volumen, materiales y cubierta. -Utilizar materiales y soluciones volumétricas compatibles con la tradición del entorno rural.