

PLANOS DE SITUACIÓN

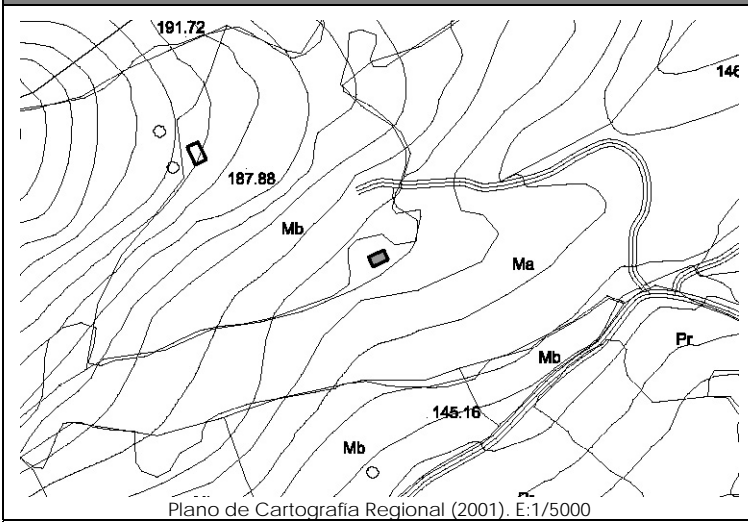

Plano de Cartografía Regional (2001). E:1/5000

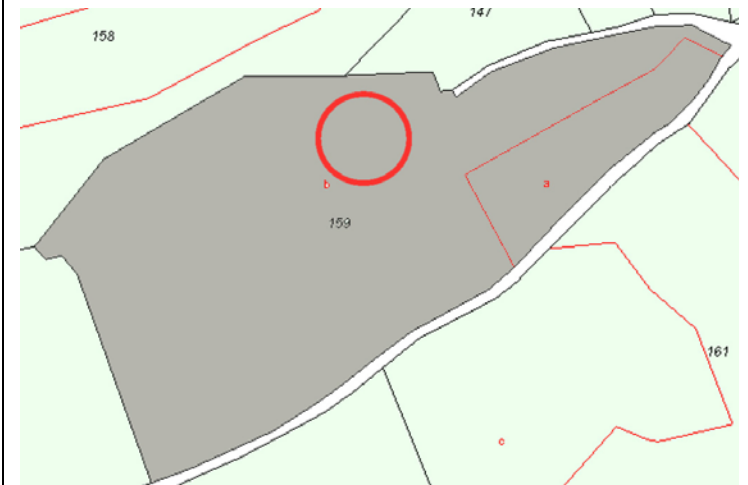

Plano de Catastro (Junio2010). E: 1/3000

ORTOFOTO



Plan Nacional de Ortofotografía Aérea (PNOA 2007). E:1/2000

CATÁLOGO DE EDIFICACIONES en SUELO RÚSTICO del AYUNTAMIENTO de SAN VICENTE DE LA BARQUERA

Nº ficha

2M4

DATOS GENERALES

Localización:	Polígono 11. Parcela 159. CABANA.		
Referencia Catastral:	39080A011001590000QF	Fecha Catastro: ----	
Superficie Catastral:	Suelo: 24.645 m ²	Construido: ----	
Coordenadas UTM:	X: 384060	Y: 4799939	
Localización en plano:	Plano 11 – 2M		

DATOS DESCRIPTIVOS

Parcela	Clasificación:	-NNSS 1983: Suelo No Urbanizable de Protección Especial (SNUPE).		
	Afecciones Sectoriales-Territoriales:			
	Acceso e infraestructuras:	-Acceso por camino sin asfaltar, al Norte de la parcela.		
Edificación	Uso original:	Vivienda y cuadra	Valor Patrimonial:	Etnográfico
	Uso actual:	Ruina	Estado de Conservación:	Ruinoso
	Tipología:	Varios.		Nº Plantas: B+I
	Características singulares:	Ruina formada por una edificación de planta rectangular invadida por la vegetación, en la que permanecen los muros perimetrales de piedra. Cubierta totalmente derruida. Formación de huecos mediante sillares en aparente buen estado.		
	Observaciones:	Se puede verificar el volumen del edificio original.		

DOCUMENTACIÓN FOTOGRÁFICA (agosto-diciembre 2010)



DATOS DE INTERVENCIÓN

Recomendación de materiales:	<ul style="list-style-type: none"> -Usar revocos y pigmentos naturales tradicionales en las fachadas evitando la utilización de colores estridentes desacordes con el entorno. -Las carpinterías serán preferentemente de madera, admitiéndose la carpintería metálica o de PVC siempre pintada o lacada en los colores tradicionales característicos del lugar. -Realizar la cobertura mediante teja cerámica en colores rojizos, acorde con las construcciones del entorno.
------------------------------	----------------------------------------------------------------------------------------------------------------------------------------------------------------------------------------------------------------------------------------------------------------------------------------------------------------------------------------------------------------------------------------------------------------------------------------------------------------------------------------------------------------

Observaciones:	<p>Para la concesión de licencia a cualquier obra mayor que se solicite, se recomienda el compromiso de cumplir con los siguientes requisitos:</p> <ul style="list-style-type: none"> -Mantener el volumen de la edificación original. -Utilizar materiales tradicionales como la piedra, madera y revocos tradicionales en su reconstrucción.
----------------	------------------------------------------------------------------------------------------------------------------------------------------------------------------------------------------------------------------------------------------------------------------------------------------------------------------------------------------------------------------------