

PLANOS DE SITUACIÓN

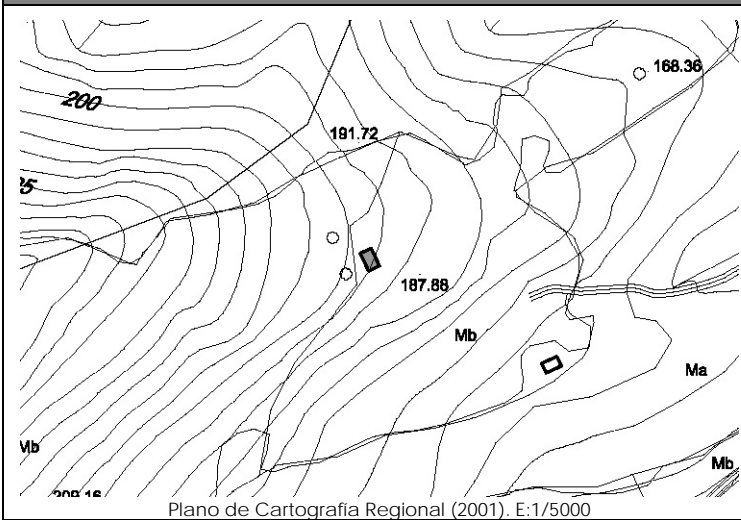

Plano de Cartografía Regional (2001). E:1/5000

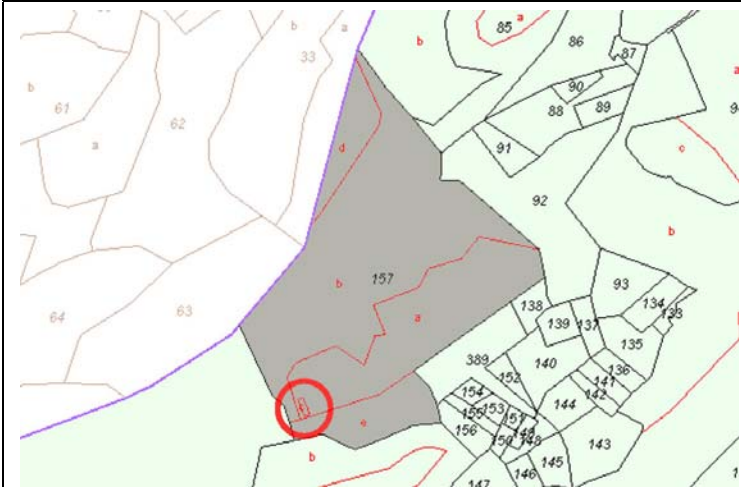

Plano de Catastro (Junio2010). E: 1/8000

ORTOFOTO



Plan Nacional de Ortofotografía Aérea (PNOA 2007). E:1/2000

CATÁLOGO DE EDIFICACIONES en SUELO RÚSTICO del AYUNTAMIENTO de SAN VICENTE DE LA BARQUERA

Nº ficha

2M5

DATOS GENERALES

Localización:	Polígono 11. Parcela 157. LA MATA.		
Referencia Catastral:	39080A011001570000QL	Fecha Catastro: ----	
Superficie Catastral:	Suelo: 67.220 m ²	Improductivo: 114 m ²	
Coordenadas UTM:	X: 383940	Y: 4800008	
Localización en plano:	Plano 11 – 2M		

DATOS DESCRIPTIVOS

Parcela	Clasificación:	-NNSS 1983: Suelo No Urbanizable de Protección Especial (SNUPE).		
	Afecciones Sectoriales-Territoriales:			
	Acceso e infraestructuras:	-Acceso por camino sin asfaltar, al Este de la parcela.		
Edificación	Uso original:	Cuadra y pajar	Valor Patrimonial:	Etnográfico
	Uso actual:	Cuadra y pajar	Estado de Conservación:	Mantenido
	Tipología:	Cabañas y cuadras aisladas, alejadas del núcleo.		Nº Plantas: B+I
	Características singulares:	Volumen de dos alturas de planta rectangular, con cubierta a dos aguas y cobertura de teja cerámica. Huecos característicos de la tipología de cuadra con puerta y boquerón. Acabado exterior: piedra.		
	Observaciones:			

DOCUMENTACIÓN FOTOGRÁFICA (agosto-diciembre 2010)



DATOS DE INTERVENCIÓN

Recomendación de materiales:	<ul style="list-style-type: none"> -Usar revocos y pigmentos naturales tradicionales en las fachadas evitando la utilización de colores estridentes desacordes con el entorno. -Las carpinterías serán preferentemente de madera, admitiéndose la carpintería metálica o de PVC siempre pintada o lacada en los colores tradicionales característicos del lugar. -Mantener la cobertura mediante teja cerámica en colores rojizos, acorde con las construcciones del entorno.
------------------------------	--

Observaciones:	<p>Para la concesión de licencia a cualquier obra mayor que se solicite, se recomienda el compromiso de cumplir con los siguientes requisitos:</p> <ul style="list-style-type: none"> -Mantener la composición de huecos de la cuadra tan característicos de la zona, manteniendo las proporciones de los huecos originales de puerta y boquerón. -Utilizar materiales y soluciones volumétricas compatibles con la tradición del entorno rural.
----------------	--