

PLANOS DE SITUACIÓN

ORTOFOTO

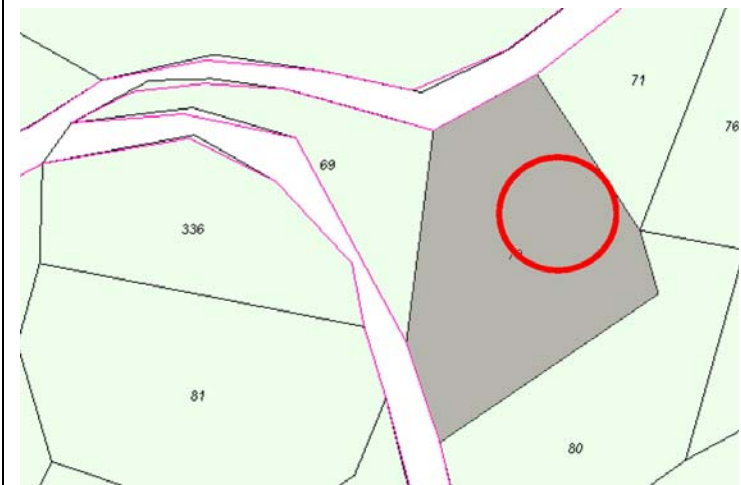
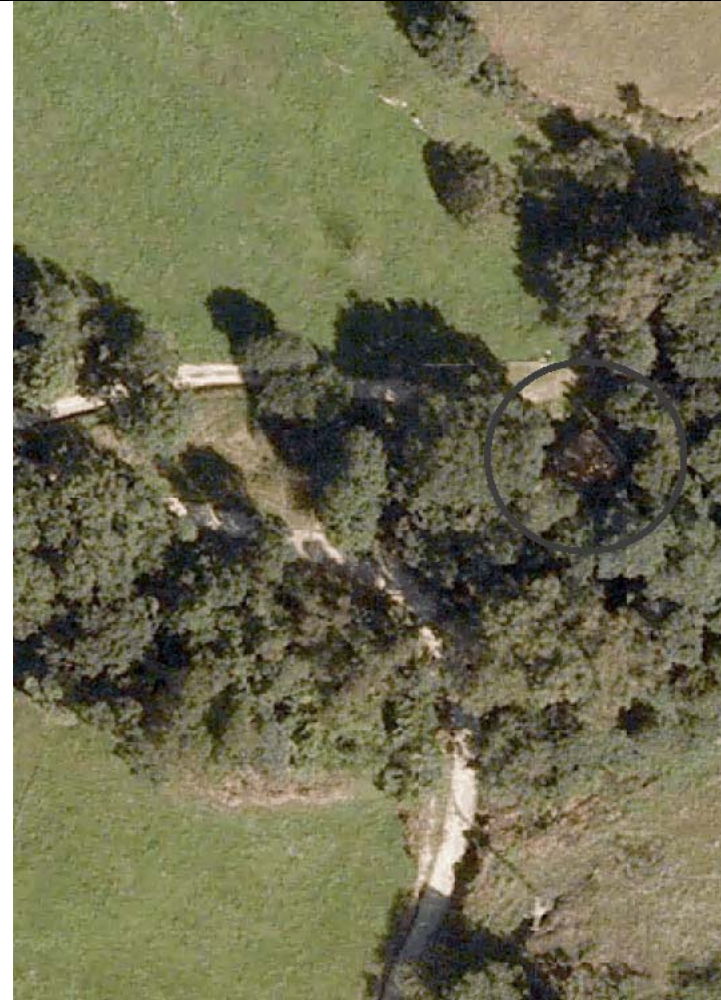
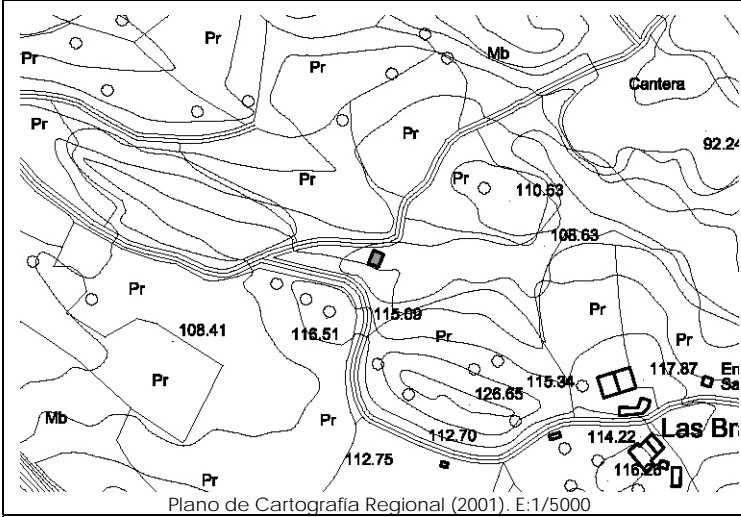

CATÁLOGO DE EDIFICACIONES en SUELO RÚSTICO del AYUNTAMIENTO de SAN VICENTE DE LA BARQUERA

Nº ficha

3J10

DATOS GENERALES

Localización:	Polígono 10. Parcela 70. SANTA ANA.		
Referencia Catastral:	39080A010000700000QJ	Fecha Catastro: ----	
Superficie Catastral:	Suelo: 976 m ²	Construido: ----	
Coordenadas UTM:	X: 385283	Y: 4801566	
Localización en plano:	Plano 10 - 3J		

DATOS DESCRIPTIVOS

Parcela	Clasificación:	-NNSS 1983: Suelo No Urbanizable de Protección Especial (SNUPE).		
	Afecciones Sectoriales-Territoriales:			
	Acceso e infraestructuras:	-Acceso por camino vecinal sin asfaltar, al Oeste de la parcela. -Agua, electricidad.		
Edificación	Uso original:	Religioso	Valor Patrimonial:	Histórico/Cultural
	Uso actual:	Religioso	Estado de Conservación:	Mantenido
	Tipología:	Varios.		Nº Plantas: P. Baja
	Características singulares:	Nave única de planta rectangular y cubierta a dos aguas. Pórtico independiente formado por un arco y cubierta a tres aguas. Acabado exterior: piedra, y enfoscado y pintado en color blanco.		
	Observaciones:			

DOCUMENTACIÓN FOTOGRÁFICA (agosto-diciembre 2010)



DATOS DE INTERVENCIÓN

Recomendación de materiales:	<ul style="list-style-type: none"> -Usar revocos y pigmentos naturales tradicionales en las fachadas evitando la utilización de colores estridentes desacordes con el entorno. -Las carpinterías serán preferentemente de madera, admitiéndose la carpintería metálica o de PVC siempre pintada o lacada en los colores tradicionales característicos del lugar. -Mantener la cobertura mediante teja cerámica en colores rojizos, acorde con las construcciones del entorno.
Observaciones:	<ul style="list-style-type: none"> Para la concesión de licencia a cualquier obra mayor que se solicite, se recomienda el compromiso de cumplir con los siguientes requisitos: -Reubicar la colocación de la farola en un lugar acorde, desmontando el mástil que ahora se encuentra anclado en el frontal de la capilla. -Utilizar materiales y soluciones volumétricas compatibles con la tradición del entorno rural.