

PLANOS DE SITUACIÓN

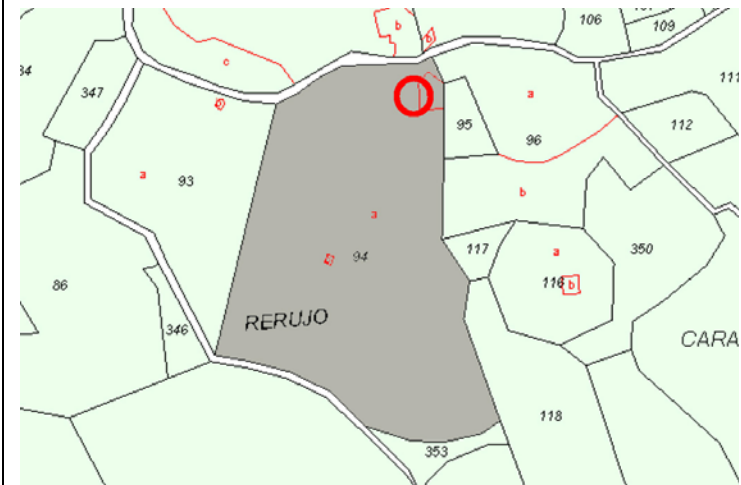

ORTOFOTO

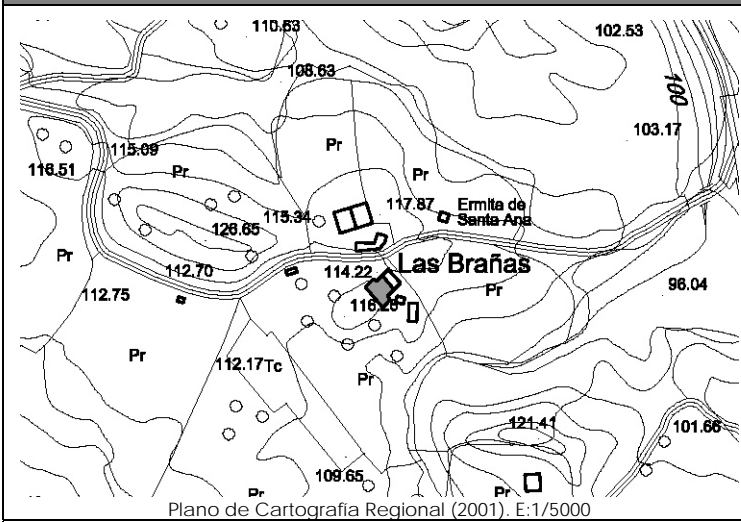
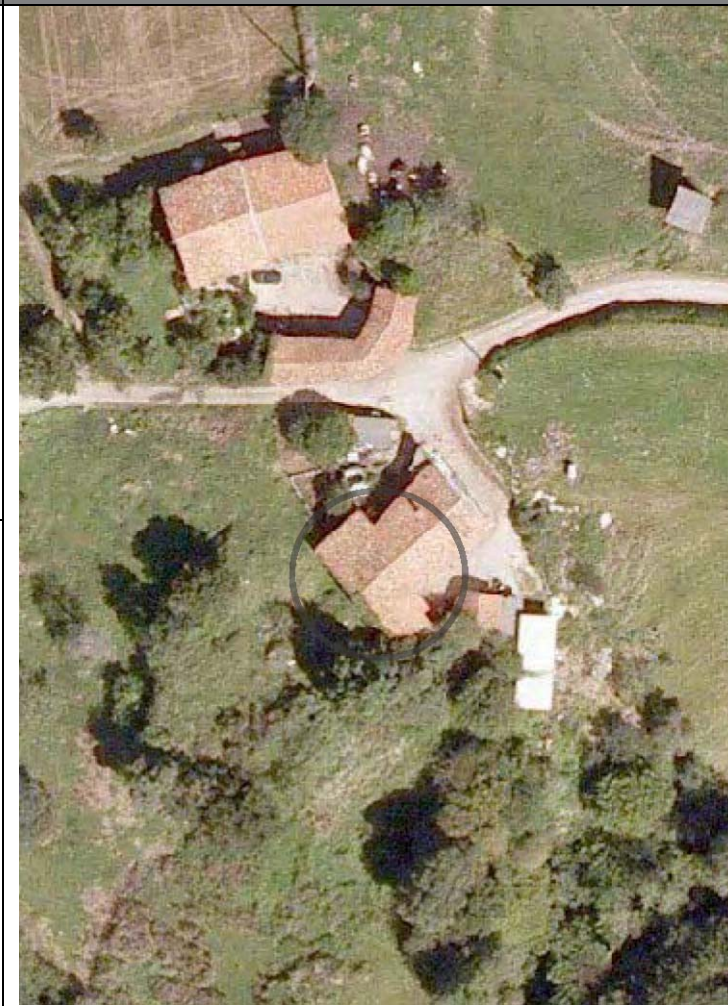

CATÁLOGO DE EDIFICACIONES en SUELO RÚSTICO del AYUNTAMIENTO de SAN VICENTE DE LA BARQUERA

Nº ficha  
**3J12b**

DATOS GENERALES

Localización:	Polígono 10. Parcela 94. PERUJO.		
Referencia Catastral:	39080A010000940000QK	Fecha Catastro: ----	
Superficie Catastral:	Suelo: 30.634 m <sup>2</sup>	Improductivo: 350 m <sup>2</sup> (total en parcela)	
Coordenadas UTM:	X: 385449	Y: 4801435	
Localización en plano:	Plano 10 - 3J		

DATOS DESCRIPTIVOS

Parcela	Clasificación:	-NNSS 1983: Suelo No Urbanizable de Protección Especial (SNUPE).		
	Afecciones Sectoriales-Territoriales:			
	Acceso e infraestructuras:	-Acceso por camino vecinal asfaltado, al Norte de la parcela. -Agua, electricidad.		
Edificación	Uso original:	Vivienda, cuadra y pajar	Valor Patrimonial:	Etnográfico
	Uso actual:	Vivienda, cuadra y pajar	Estado de Conservación:	Mantenido
	Tipología:	Edificación adosada con características propias del entorno rural, que forma parte de una agrupación de edificaciones en hilera.		Nº Plantas: B+I
	Características singulares:	Volumen de dos alturas de planta rectangular y cubierta continua a dos aguas con prolongación de faldón Sur formando socarreña. Cobertura mediante teja cerámica. Huecos característicos de la tipología de cuadra con puerta y boquerón.		
Observaciones:	Acabado exterior: enfoscado y pintado en blanco en vivienda, y piedra en cuadra. Dentro de la misma parcela catastral aparecen: vivienda; vivienda, cuadra y pajar; estabulación abierta.			

DOCUMENTACIÓN FOTOGRÁFICA (agosto-diciembre 2010)



DATOS DE INTERVENCIÓN

Recomendación de materiales:	<ul style="list-style-type: none"> <li>-Usar revocos y pigmentos naturales tradicionales en las fachadas evitando la utilización de colores estridentes desacordes con el entorno.</li> <li>-Las carpinterías serán preferentemente de madera, admitiéndose la carpintería metálica o de PVC siempre pintada o lacada en los colores tradicionales característicos del lugar.</li> <li>-Mantener la cobertura mediante teja cerámica en colores rojizos, acorde con las construcciones del entorno.</li> </ul>
Observaciones:	<p>Para la concesión de licencia a cualquier obra mayor que se solicite, se recomienda el compromiso de cumplir con los siguientes requisitos:</p> <ul style="list-style-type: none"> <li>-Mantener la composición de huecos de la cuadra tan característicos de la zona, manteniendo las proporciones de los huecos originales de puerta y boquerón.</li> <li>-Mantener el volumen de la socarreña como prolongación del faldón principal de cubierta, al tratarse de un elemento singular en este tipo de construcciones.</li> <li>-Utilizar materiales y soluciones volumétricas compatibles con la tradición del entorno rural.</li> </ul>