

PLANOS DE SITUACIÓN

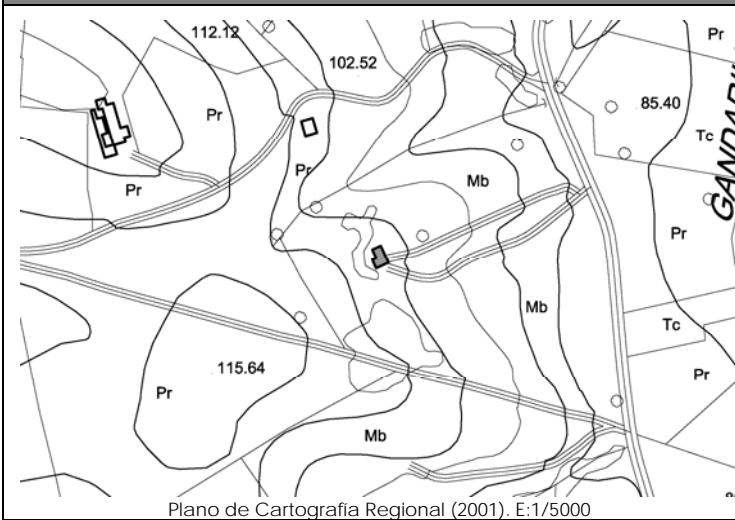

Plano de Cartografía Regional (2001). E:1/5000

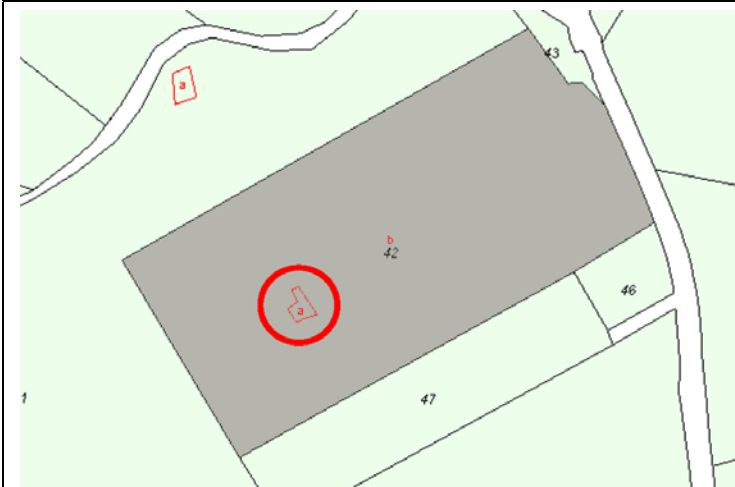

Plano de Catastro (Junio2010). E: 1/3000

ORTOFOTO

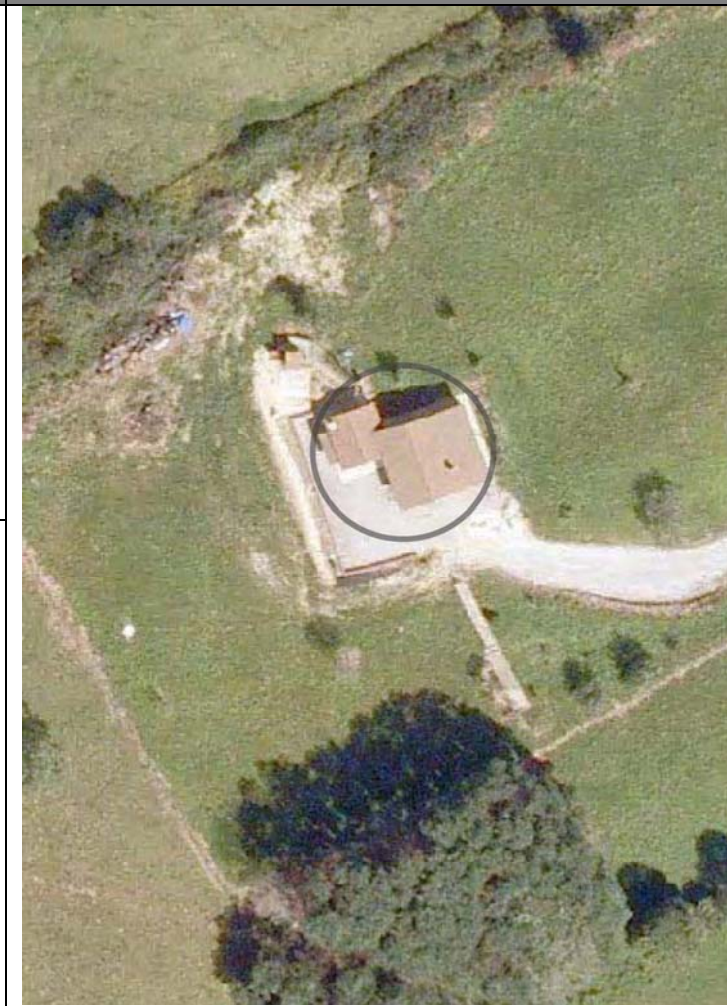

Plan Nacional de Ortofotografía Aérea (PNOA 2007). E:1/1000

CATÁLOGO DE EDIFICACIONES en SUELO RÚSTICO del AYUNTAMIENTO de SAN VICENTE DE LA BARQUERA

Nº ficha

3K3

DATOS GENERALES

Localización:	Polígono 11. Parcela 42. HARRANCIOSA.		
Referencia Catastral:	39080A011000420000QX	Fecha Catastro: ----	
Superficie Catastral:	Suelo: 17.830 m ²	Improductivo: 79 m ²	
Coordenadas UTM:	X: 384834	Y: 4800990	
Localización en plano:	Plano 10 – 3K		

DATOS DESCRIPTIVOS

Parcela	Clasificación:	-NNSS 1983: Suelo No Urbanizable de Protección Especial (SNUPE).		
	Afecciones Sectoriales-Territoriales:			
	Acceso e infraestructuras:	-Acceso por carretera autonómica CA-846, al Este de la parcela. -Agua, electricidad.		
Edificación	Uso original:	Vivienda	Valor Patrimonial:	Carece de valor especial
	Uso actual:	Vivienda	Estado de Conservación:	Mantenido
	Tipología:	Edificio aislado/pareado con características propias del entorno rural.		Nº Plantas: P.Baja
	Características singulares:	Se trata de dos volúmenes de una altura de planta rectangular, con cubiertas independientes a dos aguas y cobertura de teja cerámica. Acabado exterior enfoscado. Materiales de nueva construcción.		
	Observaciones:			

DOCUMENTACIÓN FOTOGRÁFICA (agosto-diciembre 2010)



DATOS DE INTERVENCIÓN

Recomendación de materiales:	<ul style="list-style-type: none"> -Usar revocos y pigmentos naturales tradicionales en las fachadas evitando la utilización de colores estridentes desacordes con el entorno. -Las carpinterías serán preferentemente de madera, admitiéndose la carpintería metálica o de PVC siempre pintada o lacada en los colores tradicionales característicos del lugar. -Mantener la cobertura mediante teja cerámica en colores rojizos, acorde con las construcciones del entorno.
------------------------------	--

Observaciones:	<p>Para la concesión de licencia a cualquier obra mayor que se solicite, se recomienda el compromiso de cumplir con los siguientes requisitos:</p> <ul style="list-style-type: none"> -Demoler el anexo que acompaña la edificación o, en su defecto, integrarlo en el conjunto mediante un proyecto unitario con un adecuado tratamiento de volumen, materiales y cubierta. - Utilizar materiales y soluciones volumétricas compatibles con la tradición del entorno rural.
----------------	--