

PLANOS DE SITUACIÓN

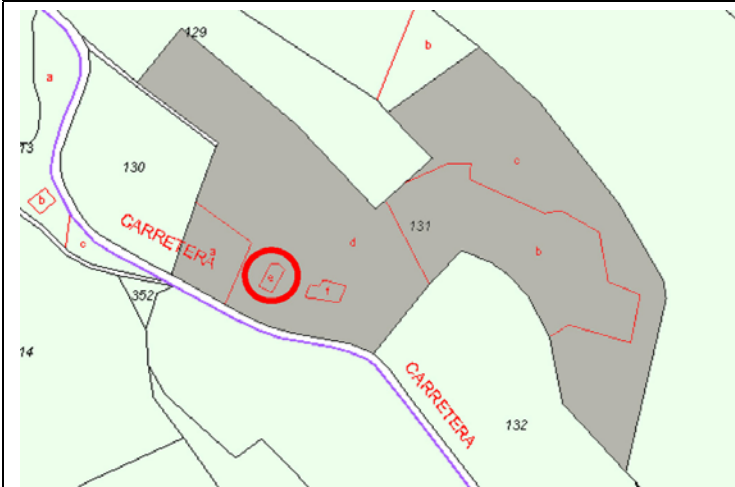

ORTOFOTO

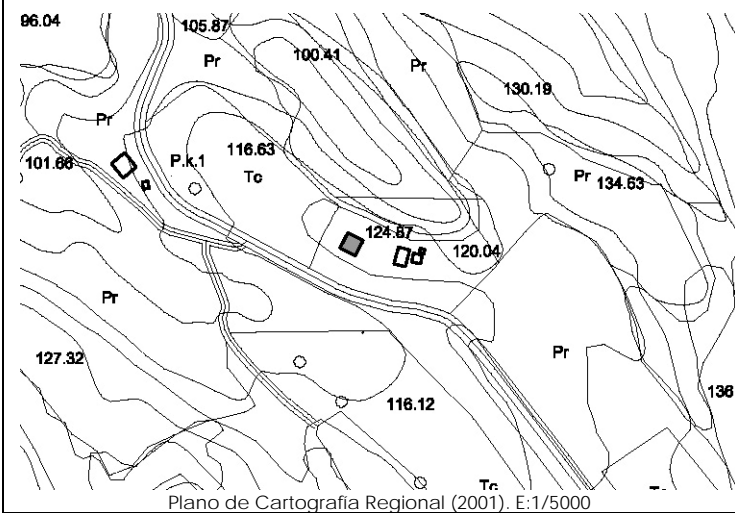

CATÁLOGO DE EDIFICACIONES en SUELO RÚSTICO del AYUNTAMIENTO de SAN VICENTE DE LA BARQUERA

Nº ficha

4J4a

DATOS GENERALES

Localización:	Polígono 9. Parcela 131. ALMONTE.		
Referencia Catastral:	39080A009001310000QG	Fecha Catastro: ----	
Superficie Catastral:	Suelo: 43.160 m ²	Improductivo: 197 m ²	
Coordenadas UTM:	X: 385858	Y: 4801292	
Localización en plano:	Plano 6 – 4J		

DATOS DESCRIPTIVOS

Parcela	Clasificación:	-NNSS 1983: Suelo No Urbanizable de Protección Especial (SNUPE).		
	Afecciones Sectoriales-Territoriales:	-Plan de Ordenación de Recursos Naturales de Oyambre (PORN): ZONA de USO COMPATIBLE		
	Acceso e infraestructuras:	-Acceso por carretera autonómica CA-847, al Sur de la parcela. -Agua, electricidad.		
Edificación	Uso original:	Vivienda	Valor Patrimonial:	Carece de valor especial
	Uso actual:	Vivienda	Estado de Conservación:	Mantenido
	Tipología:	Edificio aislado/pareado con características propias del entorno rural.		Nº Plantas: B+Bjc
	Características singulares:	Vivienda de planta rectangular de una altura con cubierta a dos aguas y cobertura de teja de hormigón. Anexo por el norte. Acabado exterior: enfoscado y pintado en color ocre. Edificio y materiales de nueva construcción.		
	Observaciones:	En la misma parcela catastral aparecen: vivienda; cuadra con pajar.		

DOCUMENTACIÓN FOTOGRÁFICA (agosto-diciembre 2010)



DATOS DE INTERVENCIÓN

Recomendación de materiales:	<ul style="list-style-type: none"> -Usar revocos y pigmentos naturales tradicionales en las fachadas evitando la utilización de colores estridentes desacordes con el entorno. -Las carpinterías serán preferentemente de madera, admitiéndose la carpintería metálica o de PVC siempre pintada o lacada en los colores tradicionales característicos del lugar. -Mantener la cobertura mediante teja cerámica en colores rojizos, acorde con las construcciones del entorno.
------------------------------	--

Observaciones:	<p>Para la concesión de licencia a cualquier obra mayor que se solicite, se recomienda el compromiso de cumplir con los siguientes requisitos:</p> <ul style="list-style-type: none"> -Demoler el anexo que acompaña la edificación o, en su defecto, integrarlo en el conjunto mediante un proyecto unitario con un adecuado tratamiento de volumen, materiales y cubierta. -Utilizar materiales y soluciones volumétricas compatibles con la tradición del entorno rural.
----------------	---