

PLANOS DE SITUACIÓN

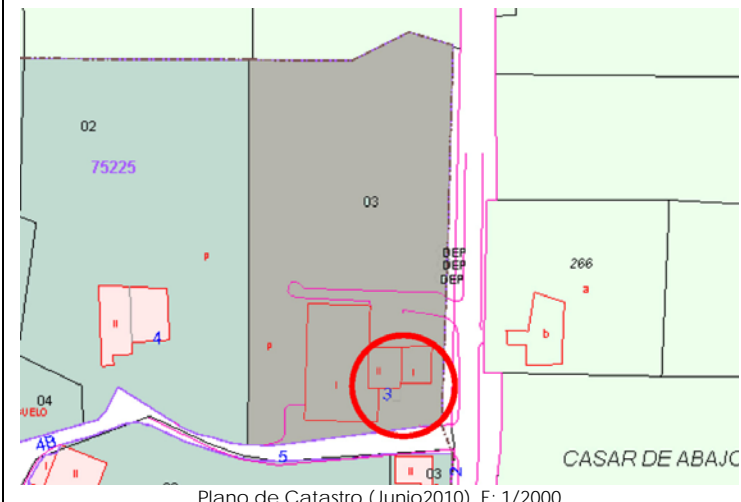

ORTOFOTO

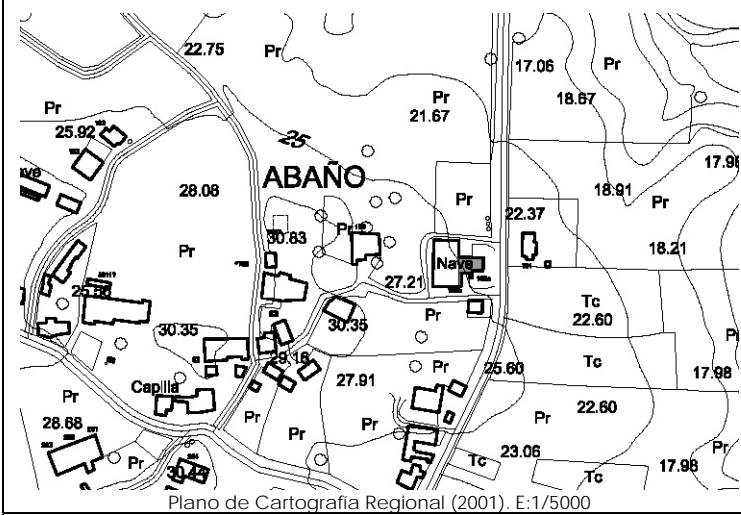
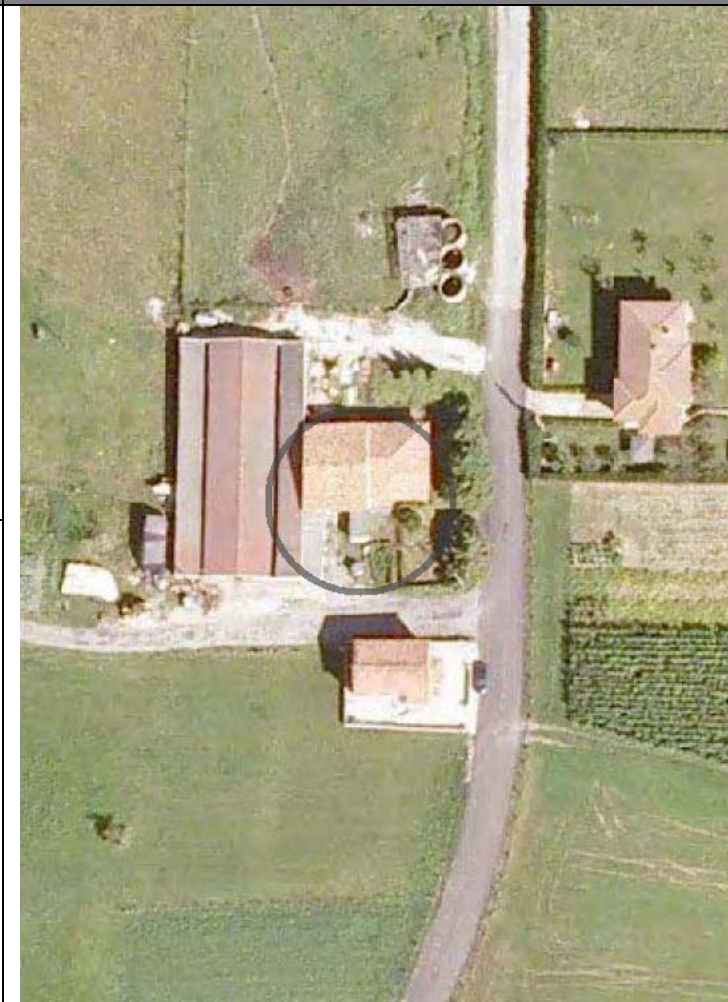

CATÁLOGO DE EDIFICACIONES en SUELO RÚSTICO del AYUNTAMIENTO de SAN VICENTE DE LA BARQUERA

Nº ficha

612

DATOS GENERALES

Localización:	BO ABAÑO 3.		
Referencia Catastral:	7522503UP8072S0001KY.	Fecha Catastro: 1.962	
Superficie Catastral:	Suelo: 5.275 m ²	Construido: 266 m ²	
Coordenadas UTM:	X: 387588	Y: 4802245	
Localización en plano:	Plano 6 – 6l		

DATOS DESCRIPTIVOS

Parcela	Clasificación:	-NNSS 1983: Suelo No Urbanizable de Protección Especial (SNUPE).			
	Afecciones Sectoriales-Territoriales:	-Plan de Ordenación de Recursos Naturales de Oyambre (PORN): ZONA de USO GENERAL.			
	Acceso e infraestructuras:	-Acceso por camino vecinal asfaltado, al Sur de la parcela. -Agua, electricidad.			
Edificación	Uso original:	Vivienda, cuadra y pajar	Valor Patrimonial:	Etnográfico	
	Uso actual:	Vivienda, cuadra y pajar	Estado de Conservación:	Mantenido	
	Tipología:	Conjunto aislado de vivienda con cuadra y pajar adosados.			Nº Plantas: B+I
	Características singulares:	Volumen de vivienda y cuadra de una y dos alturas, con cubierta a dos y tres aguas respectivamente. Huecos característicos de la tipología de cuadra con puerta y boquerón. Cobertura de teja cerámica. Acabado exterior: enfoscado y pintado en color blanco.			
Observaciones:	Anexo a la cuadra existen dos edificaciones de una altura con cobertura de fibrocemento. Dentro de la misma parcela catastral aparecen: vivienda, cuadra y pajar; nave ganadera. Al Este de la parcela se encuentran tres edificaciones tipo 'silo'.				

DOCUMENTACIÓN FOTOGRÁFICA (agosto-diciembre 2010)



DATOS DE INTERVENCIÓN

Recomendación de materiales:	<ul style="list-style-type: none"> -Usar revocos y pigmentos naturales tradicionales en las fachadas evitando la utilización de colores estridentes desacordes con el entorno. -Evitar la cobertura con planchas de fibrocemento, debiendo ser sustituidos por teja cerámica en colores rojizos. -Las carpinterías serán preferentemente de madera, admitiéndose la carpintería metálica o de PVC siempre pintada o lacada en los colores tradicionales característicos del lugar. -Mantener la cobertura mediante teja cerámica en colores rojizos, acorde con las construcciones del entorno.
Observaciones:	<p>Para la concesión de licencia a cualquier obra mayor que se solicite, se recomienda el compromiso de cumplir con los siguientes requisitos:</p> <ul style="list-style-type: none"> -Mantener la composición de huecos de la cuadra tan característicos de la zona, manteniendo las proporciones de los huecos originales de puerta y boquerón. -Demoler el anexo que acompaña la edificación o, en su defecto, integrarlo en el conjunto mediante un proyecto unitario con un adecuado tratamiento de volumen, materiales y cubierta. -Eliminar los materiales impropios como la cobertura de fibrocemento. -Utilizar materiales y soluciones volumétricas compatibles con la tradición del entorno rural.