

PLANOS DE SITUACIÓN

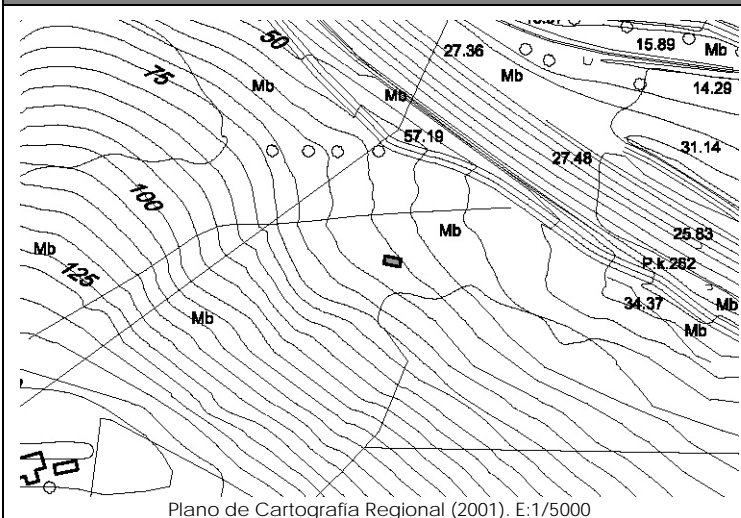

Plano de Cartografía Regional (2001). E:1/5000

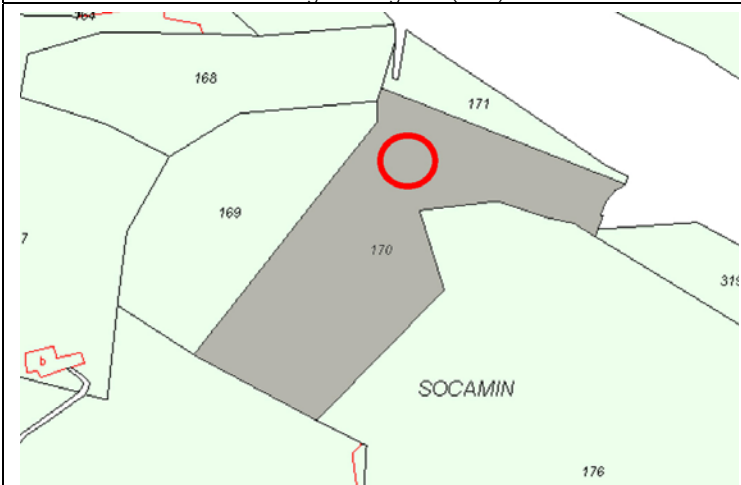

Plano de Catastro (Junio2010). E: 1/5000

ORTOFOTO



Plan Nacional de Ortofotografía Aérea (PNOA 2007). E:1/1000

CATÁLOGO DE EDIFICACIONES en SUELO RÚSTICO del AYUNTAMIENTO de SAN VICENTE DE LA BARQUERA

Nº ficha

6J2

DATOS GENERALES

Localización:	Polígono 9. Parcela 170. SOCAMIN.		
Referencia Catastral:	39080A009001700000QT	Fecha Catastro: ----	
Superficie Catastral:	Suelo: 22.816 m ²	Improductivo: ----	
Coordenadas UTM:	X: 387383	Y: 4801421	
Localización en plano:	Plano 6 – 6J		

DATOS DESCRIPTIVOS

Parcela	Clasificación:	-NNSS 1983: Suelo No Urbanizable de Protección Especial (SNUPE).		
	Afecciones Sectoriales-Territoriales:	-Plan de Ordenación de Recursos Naturales de Oyambre (PORN): ZONA de USO COMPATIBLE		
	Acceso e infraestructuras:	-Acceso por camino vecinal sin asfaltar, al Norte de la parcela. -Agua		
Edificación	Uso original:	Agropecuario	Valor Patrimonial:	Carece de valor especial
	Uso actual:	Agropecuario	Estado de Conservación:	Mantenido
	Tipología:	Cabañas y cuadras aisladas, alejadas del núcleo.		Nº Plantas: P.Baja
	Características singulares:	Volumen de una altura, de planta rectangular con cubierta a dos aguas y cobertura mediante teja cerámica. Acabado exterior: bloque de hormigón prefabricado sin revocar.		
Observaciones:				

DOCUMENTACIÓN FOTOGRÁFICA (agosto-diciembre 2010)



DATOS DE INTERVENCIÓN

Recomendación de materiales:	<ul style="list-style-type: none"> -Evitar el acabado en bloque de hormigón prefabricado sin revocar. -Usar revocos y pigmentos naturales tradicionales en las fachadas evitando la utilización de colores estridentes desacordes con el entorno. -Las carpinterías serán preferentemente de madera, admitiéndose la carpintería metálica o de PVC siempre pintada o lacada en los colores tradicionales característicos del lugar. -Mantener la cobertura mediante teja cerámica en colores rojizos, acorde con las construcciones del entorno.
------------------------------	--

Observaciones:	<p>Para la concesión de licencia a cualquier obra mayor que se solicite, se recomienda el compromiso de cumplir con los siguientes requisitos:</p> <ul style="list-style-type: none"> - Utilizar materiales y soluciones volumétricas compatibles con la tradición del entorno rural. -Eliminación de los materiales impropios como el acabado en bloque de hormigón prefabricado sin revocar.
----------------	--