

PLANOS DE SITUACIÓN

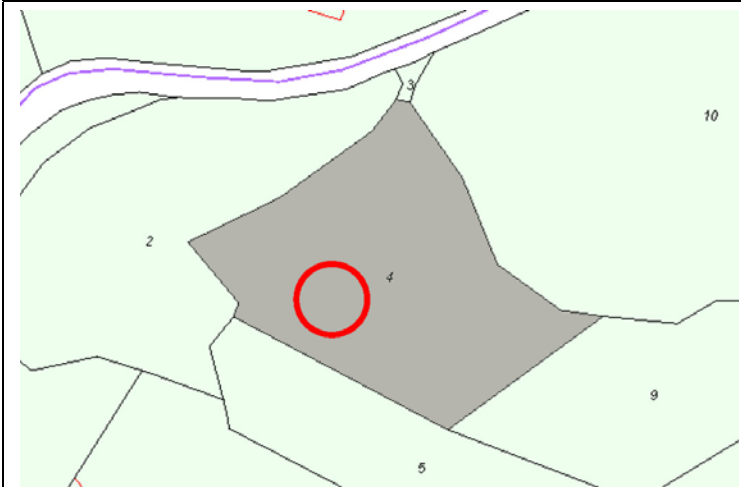

ORTOFOTO

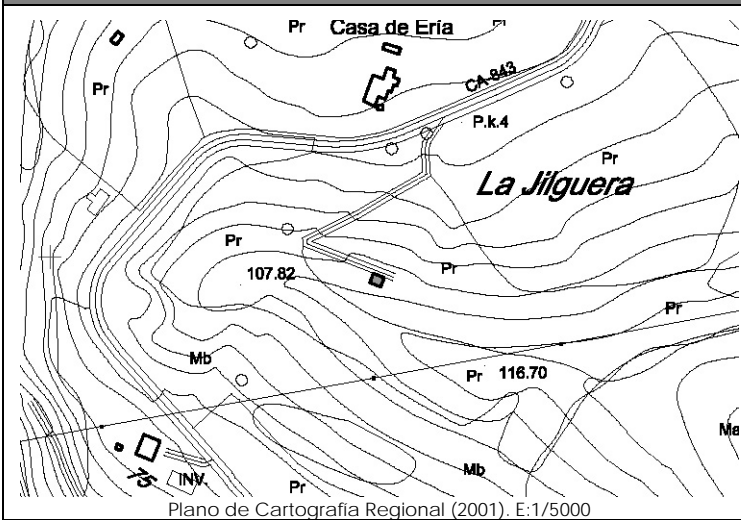
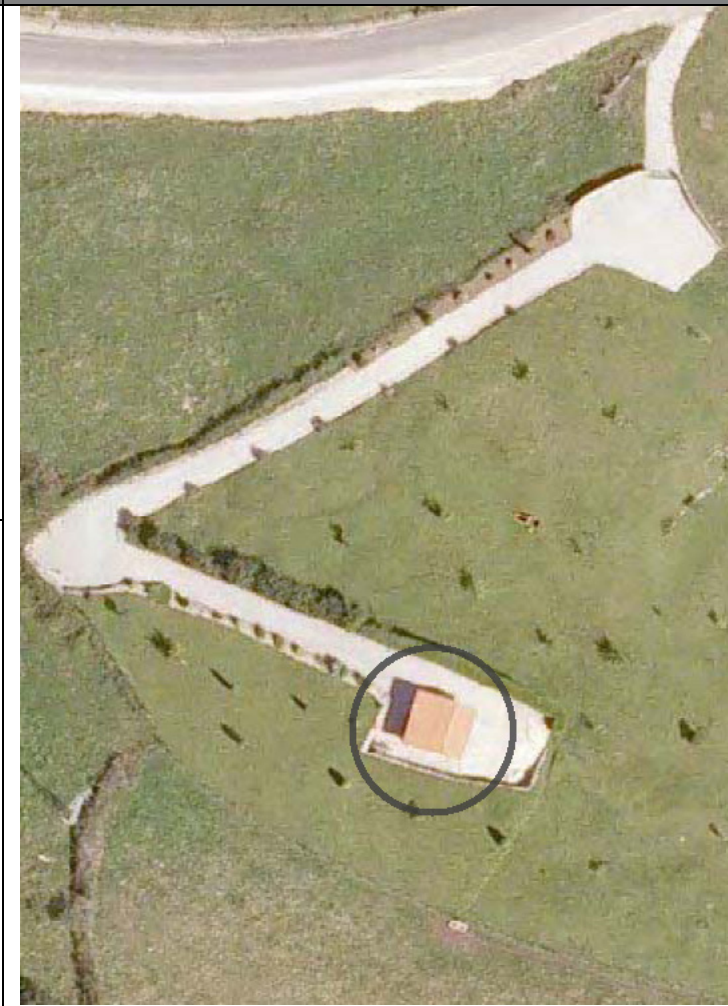

CATÁLOGO DE EDIFICACIONES en SUELO RÚSTICO del AYUNTAMIENTO de SAN VICENTE DE LA BARQUERA

Nº ficha

3H5

DATOS GENERALES

Localización:	Polígono 9. Parcela 4. COTERUCO.		
Referencia Catastral:	39080A009000040000QP	Fecha Catastro: ----	
Superficie Catastral:	Suelo: 9.842 m ²	Construido: ----	
Coordenadas UTM:	X: 385216	Y: 4802484	
Localización en plano:	Plano 9 - 3H		

DATOS DESCRIPTIVOS

Parcela	Clasificación:	-NNSS 1983: Suelo No Urbanizable de Protección Especial (SNUPE).		
	Afecciones Sectoriales-Territoriales:	-Plan de Ordenación de Recursos Naturales de Oyambre (PORN): ZONA de USO COMPATIBLE		
	Acceso e infraestructuras:	-Acceso por carretera autonómica CA-843, al Norte de la parcela. -Agua, electricidad.		
Edificación	Uso original:	----	Valor Patrimonial:	Carece de valor especial
	Uso actual:	Vivienda	Estado de Conservación:	Mantenido
	Tipología:	Edificio aislado/pareado con características propias del entorno rural.		Nº Plantas: P.Baja
	Características singulares:	Planta rectangular con cubierta a dos aguas con prolongación del faldón Este para la formación de un porche en toda su longitud. Cobertura mediante teja cerámica. Acabado exterior: enfoscado y pintado en color amarillo. Edificio y materiales de nueva construcción.		
	Observaciones:			

DOCUMENTACIÓN FOTOGRÁFICA (agosto-diciembre 2010)



DATOS DE INTERVENCIÓN

Recomendación de materiales:	<ul style="list-style-type: none"> -Usar revocos y pigmentos naturales tradicionales en las fachadas evitando la utilización de colores estridentes desacordes con el entorno. -Las carpinterías serán preferentemente de madera, admitiéndose la carpintería metálica o de PVC siempre pintada o lacada en los colores tradicionales característicos del lugar. -Mantener la cobertura mediante teja cerámica en colores rojizos, acorde con las construcciones del entorno.
------------------------------	--

Observaciones:	<p>Para la concesión de licencia a cualquier obra mayor que se solicite, se recomienda el compromiso de cumplir con los siguientes requisitos:</p> <ul style="list-style-type: none"> -Demoler el anexo que acompaña la edificación o, en su defecto, integrarlo en el conjunto mediante un proyecto unitario con un adecuado tratamiento de volumen, materiales y cubierta. - Utilizar materiales y soluciones volumétricas compatibles con la tradición del entorno rural.
----------------	--