

PLANOS DE SITUACIÓN

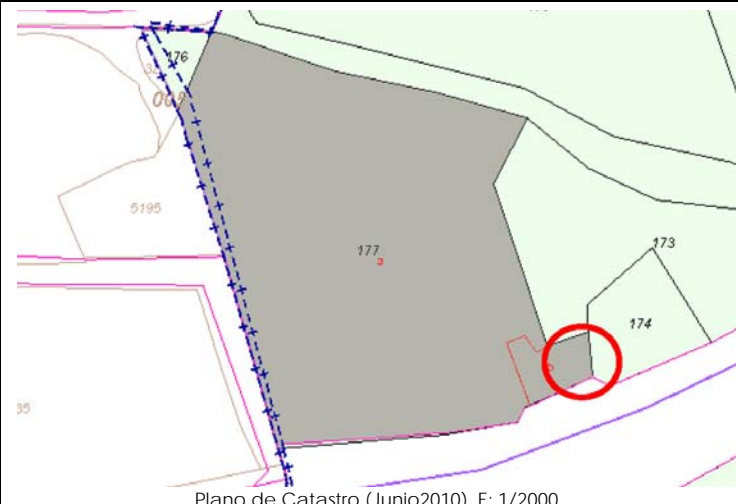

ORTOFOTO

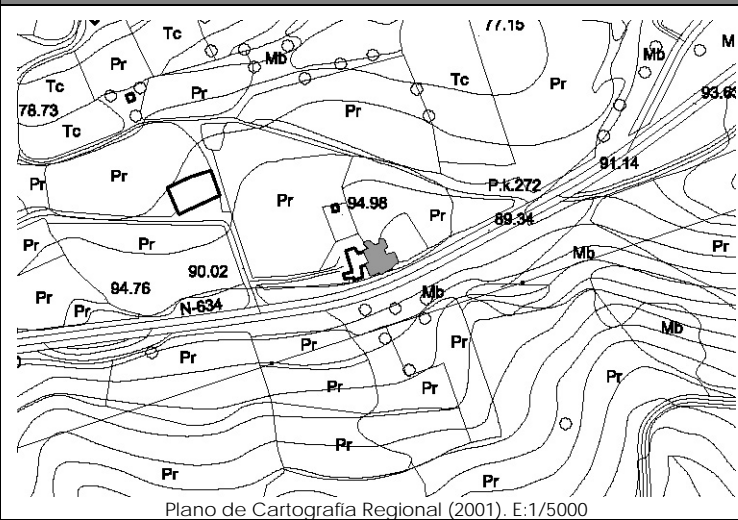

CATÁLOGO DE EDIFICACIONES en SUELO RÚSTICO del AYUNTAMIENTO de SAN VICENTE DE LA BARQUERA

Nº ficha  
**2E4a**

DATOS GENERALES

Localización:	Polígono 1. Parcela 177. SOCOVIO.		
Referencia Catastral:	39080A001001770000QJ	Fecha Catastro: ----	
Superficie Catastral:	Suelo: 8.090 m <sup>2</sup>	Improductivo: 291 m <sup>2</sup> (total en la parcela)	
Coordenadas UTM:	X: 384118	Y: 4804476	
Localización en plano:	Plano 8 - 2E		

DATOS DESCRIPTIVOS

Parcela	Clasificación:	-NNSS 1983: Suelo No Urbanizable de Protección Especial (SNUPE).		
	Afecciones Sectoriales-Territoriales:	-Plan de Ordenación de Recursos Naturales de Oyambre (PORN): ZONA de USO GENERAL.		
	Acceso e infraestructuras:	-Acceso por carretera nacional N-634, al Sur de la parcela. -Agua, electricidad.		
Edificación	Uso original:	Vivienda, cuadra y pajar	Valor Patrimonial:	Etnográfico
	Uso actual:	Vivienda, cuadra y pajar	Estado de Conservación:	Mantenido
	Tipología:	Conjunto aislado de vivienda con cuadra y pajar adosados.		Nº Plantas: B+I
	Características singulares:	Volumen de dos alturas de planta rectangular con solana en fachada Sur y cuerpo adosado al Este, con cubiertas a tres y un agua y cobertura de teja cerámica. Acabado exterior: enfoscado y pintado en color blanco.		
	Observaciones:	Dentro de la misma parcela catastral aparecen: vivienda, cuadra y pajar; vivienda, cuadra y pajar.		

DOCUMENTACIÓN FOTOGRÁFICA (agosto-diciembre 2010)



DATOS DE INTERVENCIÓN

Recomendación de materiales:	<ul style="list-style-type: none"> <li>-Usar revocos y pigmentos naturales tradicionales en las fachadas evitando la utilización de colores estridentes desacordes con el entorno.</li> <li>-La solana será de madera, así como su balastrada; en el resto de huecos se recomienda igualmente este material, admitiéndose la carpintería metálica o de PVC siempre pintada o lacada en los colores tradicionales característicos del lugar.</li> <li>-Mantener la cobertura mediante teja cerámica en colores rojizos, acorde con las construcciones del entorno.</li> </ul>
------------------------------	--

Observaciones:	<p>Para la concesión de licencia a cualquier obra mayor que se solicite, se recomienda el compromiso de cumplir con los siguientes requisitos:</p> <ul style="list-style-type: none"> <li>-Mantener la solana como elemento singular en la composición, evitando expresamente su cierre.</li> <li>-Utilizar materiales y soluciones volumétricas compatibles con la tradición del entorno rural.</li> </ul>
----------------	---