

PLANOS DE SITUACIÓN

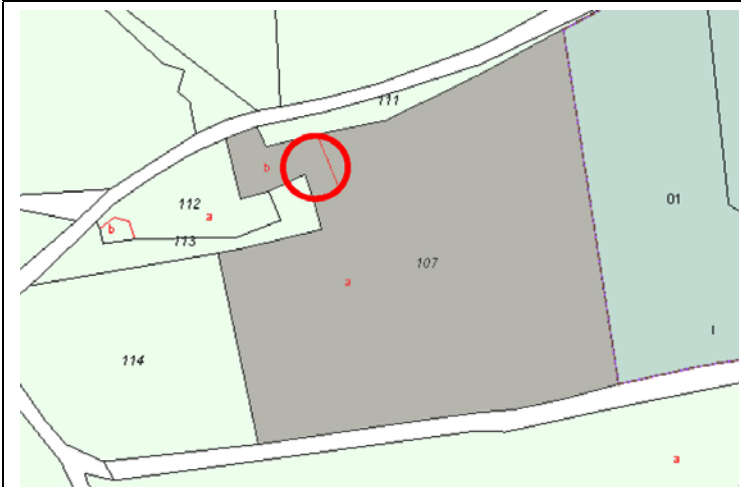

ORTOFOTO

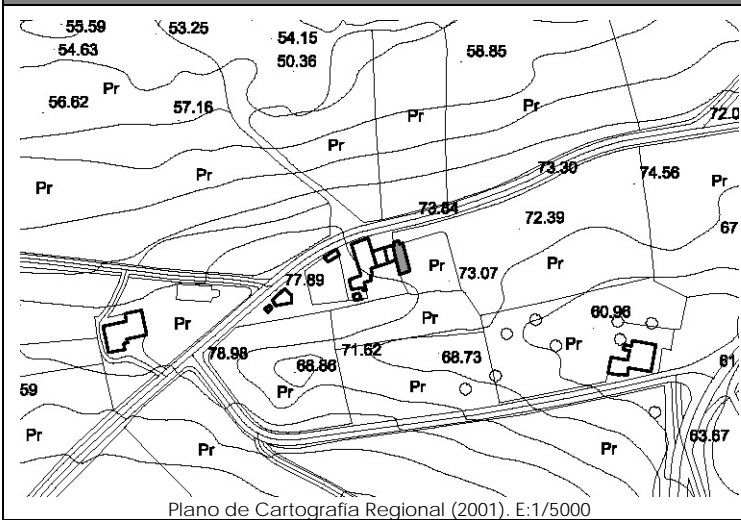

CATÁLOGO DE EDIFICACIONES en SUELO RÚSTICO del AYUNTAMIENTO de SAN VICENTE DE LA BARQUERA

Nº ficha
3D1a

DATOS GENERALES

Localización:	Polígono 1. Parcela 107. ESCANOJA		
Referencia Catastral:	39080A001001070000QD	Fecha Catastro: ----	
Superficie Catastral:	Suelo: 17.324 m ²	Improductivo: 747 m ²	
Coordenadas UTM:	X: 385427	Y: 4805045	
Localización en plano:	Plano 8 – 3D		

DATOS DESCRIPTIVOS

Parcela	Clasificación:	-NNSS 1983: Suelo No Urbanizable de Protección Especial (SNUPE).		
	Afecciones Sectoriales-Territoriales:	-Plan de Ordenación de Recursos Naturales de Oyambre (PORN): ZONA de USO GENERAL.		
	Acceso e infraestructuras:	-Acceso por camino vecinal asfaltado, al Norte de la parcela. -Agua, electricidad.		
Edificación	Uso original:	Vivienda	Valor Patrimonial:	Etnográfico del conjunto
	Uso actual:	Vivienda	Estado de Conservación:	Mantenido
	Tipología:	Edificación adosada con características propias del entorno rural, que forma parte de una agrupación de edificaciones en hilera.		Nº Plantas: B+I+Bjc
	Características singulares:	Vivienda de planta rectangular con más fondo que frente. Cubierta a dos aguas y cobertura de teja cerámica. Acabado exterior: piedra. Porche anexo en fachada Este, con cubierta a tres aguas y cobertura de teja cerámica. Materiales de nueva construcción.		
	Observaciones:	Dentro de la misma parcela catastral aparecen: vivienda; ruina; vivienda; vivienda con cuadra y pajar.		

DOCUMENTACIÓN FOTOGRÁFICA (agosto-diciembre 2010)



DATOS DE INTERVENCIÓN

Recomendación de materiales:	<ul style="list-style-type: none"> -Usar revocos y pigmentos naturales tradicionales en las fachadas evitando la utilización de colores estridentes desacordes con el entorno. -La solana será de madera, así como su balaustrada; en el resto de huecos se recomienda igualmente este material, admitiéndose la carpintería metálica o de PVC siempre pintada o lacada en los colores tradicionales característicos del lugar. -Mantener la cobertura mediante teja cerámica en colores rojizos, acorde con las construcciones del entorno.
Observaciones:	<p>Para la concesión de licencia a cualquier obra mayor que se solicite, se recomienda el compromiso de cumplir con los siguientes requisitos:</p> <ul style="list-style-type: none"> -Mantener la solana como elemento singular en la composición, evitando expresamente su cierre. -Utilizar materiales y soluciones volumétricas compatibles con la tradición del entorno rural.