

PLANOS DE SITUACIÓN

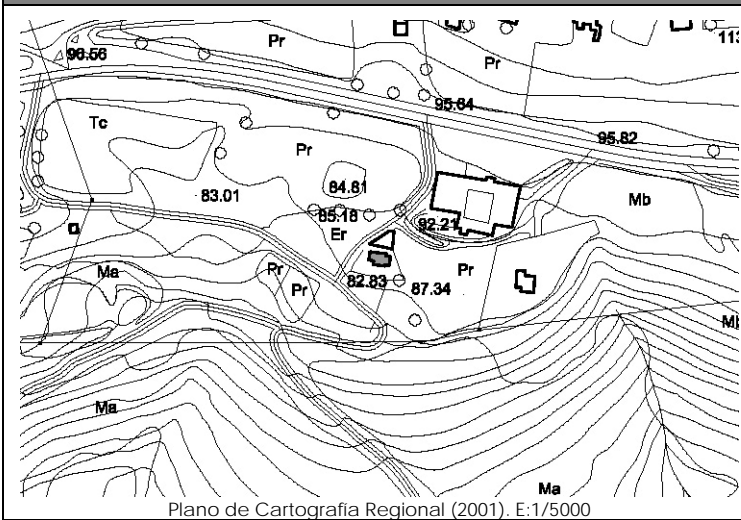

Plano de Cartografía Regional (2001). E:1/5000

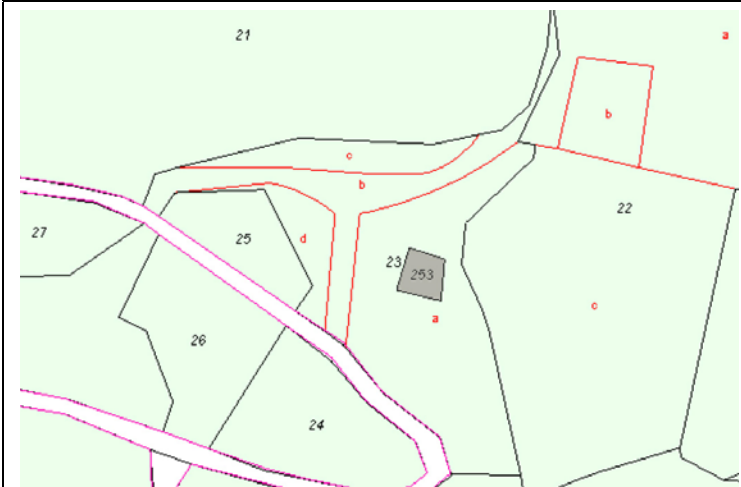

Plano de Catastro (Junio 2010). E: 1/2000

ORTOFOTO



Plan Nacional de Ortofotografía Aérea (PNOA 2007). E:1/1000

CATÁLOGO DE EDIFICACIONES en SUELO RÚSTICO del AYUNTAMIENTO de SAN VICENTE DE LA BARQUERA

Nº ficha

3E7

DATOS GENERALES

Localización:	Polígono 7. Parcela 253. LAS MARISMAS.		
Referencia Catastral:	39080A007002530000QK	Fecha Catastro: ----	
Superficie Catastral:	Suelo: 115 m ²	Construido: ----	
Coordenadas UTM:	X: 384766	Y: 4804577	
Localización en plano:	Plano 8 - 3E		

DATOS DESCRIPTIVOS

Parcela	Clasificación:	-NNSS 1983: Suelo No Urbanizable de Protección Especial (SNUPE).		
	Afecciones Sectoriales-Territoriales:	-Plan de Ordenación de Recursos Naturales de Oyambre (PORN): ZONA de USO COMPATIBLE		
	Acceso e infraestructuras:	-Acceso por camino vecinal sin asfaltar, al Norte de la parcela. -Agua, electricidad.		
Edificación	Uso original:	Vivienda	Valor Patrimonial:	Carece de valor especial
	Uso actual:	Vivienda	Estado de Conservación:	Mantenido
	Tipología:	Edificio aislado/pareado con características propias del entorno rural.		Nº Plantas: B+I
	Características singulares:	Vivienda de planta rectangular y dos alturas, con cubierta a dos aguas y cobertura de teja cerámica. Acabado exterior: enfoscado y pintado en color blanco. Cierre de parcela mediante bloque de hormigón visto y otros materiales no tradicionales.		
	Observaciones:	Forma parte de un conjunto con otra edificación tipo cuadra con pajar, perteneciente a otra parcela catastral.		

DOCUMENTACIÓN FOTOGRÁFICA (agosto-diciembre 2010)



DATOS DE INTERVENCIÓN

Recomendación de materiales:	<ul style="list-style-type: none"> -Evitar el acabado mediante bloque de hormigón prefabricado en cierres de parcela. -Usar revocos y pigmentos naturales tradicionales en las fachadas evitando la utilización de colores estridentes desacordes con el entorno. -Las carpinterías serán preferentemente de madera, admitiéndose la carpintería metálica o de PVC siempre pintada o lacada en los colores tradicionales característicos del lugar. -Mantener la cobertura mediante teja cerámica en colores rojizos, acorde con las construcciones del entorno.
Observaciones:	<p>Para la concesión de licencia a cualquier obra mayor que se solicite, se recomienda el compromiso de cumplir con los siguientes requisitos:</p> <ul style="list-style-type: none"> -Los cierres de parcela deberán construirse con sistemas y materiales tradicionales característicos del lugar. -Utilizar materiales y soluciones volumétricas compatibles con la tradición del entorno rural.