

PLANOS DE SITUACIÓN

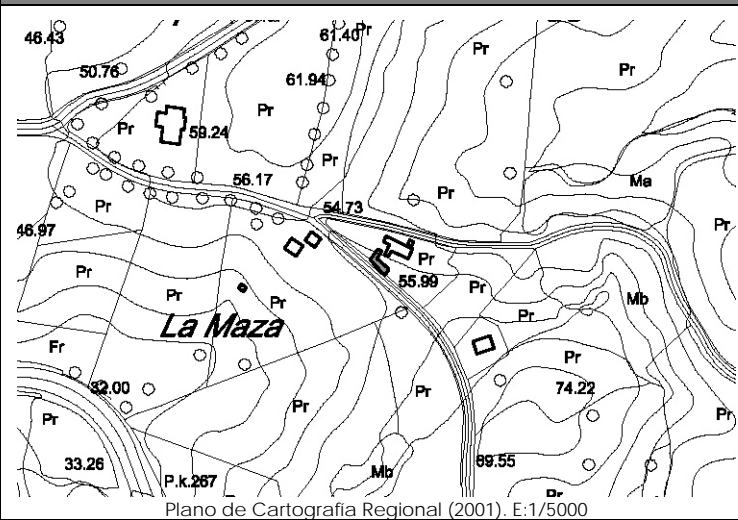

Plano de Cartografía Regional (2001). E:1/5000

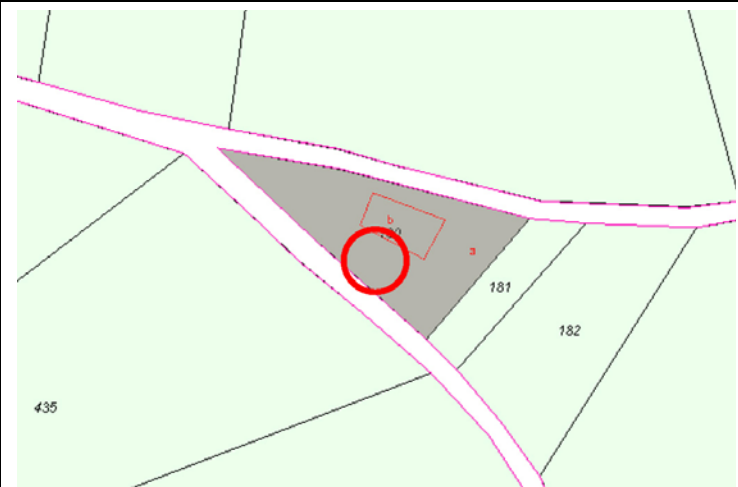

Plano de Catastro (Junio2010). E: 1/2000

ORTOFOTO



Plan Nacional de Ortofotografía Aérea (PNOA 2007). E:1/1000

CATÁLOGO DE EDIFICACIONES en SUELO RÚSTICO del AYUNTAMIENTO de SAN VICENTE DE LA BARQUERA

Nº ficha

7E2

DATOS GENERALES

Localización:	Polígono 2. Parcela 180. EL CIERRO.		
Referencia Catastral:	39080A002001800000QO	Fecha Catastro: ----	
Superficie Catastral:	Suelo: 1.696 m ²	Improductivo: 206 m ² (total en parcela)	
Coordenadas UTM:	X: 388280	Y: 4804605	
Localización en plano:	Plano 4 - 7E		

DATOS DESCRIPTIVOS

Parcela	Clasificación:	-NNSS 1983: Suelo No Urbanizable de Protección Especial (SNUPE).		
	Afecciones Sectoriales-Territoriales:	-Plan de Ordenación de Recursos Naturales de Oyambre (PORN): ZONA de USO GENERAL.		
	Acceso e infraestructuras:	-Acceso por camino vecinal asfaltado, al Suroeste de la parcela. -Agua, electricidad.		
Edificación	Uso original:	Vivienda	Valor Patrimonial:	Etnográfico
	Uso actual:	Vivienda	Estado de Conservación:	Mantenido
	Tipología:	Edificio aislado/pareado con características propias del entorno rural.		Nº Plantas: P.Baja
	Características singulares:	Vivienda de planta rectangular con cuerpo anexo al Noreste de una altura, con cubierta a dos y un agua respectivamente. Cobertura mediante teja cerámica. Acabado exterior: enfoscado y pintado en color blanco.		
	Observaciones:	Dentro de la misma parcela catastral aparecen: vivienda; nave ganadera.		

DOCUMENTACIÓN FOTOGRÁFICA (agosto-diciembre 2010)



DATOS DE INTERVENCIÓN

Recomendación de materiales:	<ul style="list-style-type: none"> -Usar revocos y pigmentos naturales tradicionales en las fachadas evitando la utilización de colores estridentes desacordes con el entorno. -Las carpinterías serán preferentemente de madera, admitiéndose la carpintería metálica o de PVC siempre pintada o lacada en los colores tradicionales característicos del lugar. -Mantener la cobertura mediante teja cerámica en colores rojizos, acorde con las construcciones del entorno.
------------------------------	--

Observaciones:	<p>Para la concesión de licencia a cualquier obra mayor que se solicite, se recomienda el compromiso de cumplir con los siguientes requisitos:</p> <ul style="list-style-type: none"> -Utilizar materiales y soluciones volumétricas compatibles con la tradición del entorno rural.
----------------	---