

PLANOS DE SITUACIÓN

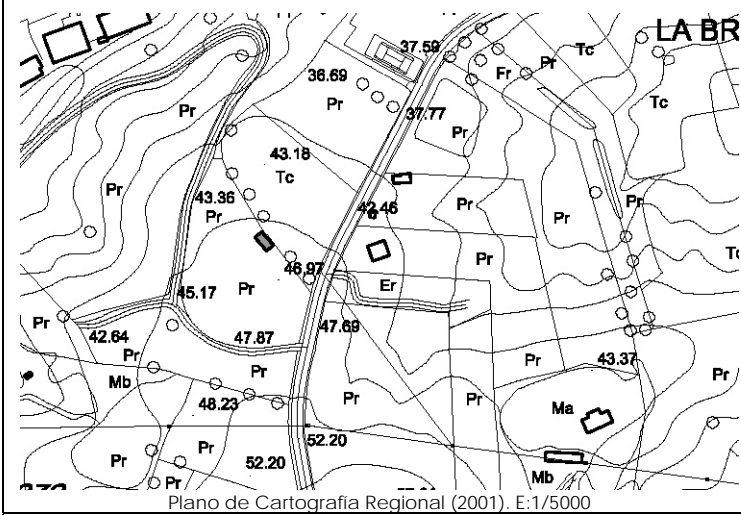

Plano de Cartografía Regional (2001). E:1/5000



Plano de Catastro (Junio2010). E: 1/5000

ORTOFOTO



Plan Nacional de Ortofotografía Aérea ( PNOA 2007 ). E:1/1000

CATÁLOGO DE EDIFICACIONES en SUELO RÚSTICO del AYUNTAMIENTO de SAN VICENTE DE LA BARQUERA

Nº ficha

7D2

DATOS GENERALES

Localización:	BO LA PLAYA 1014. Suelo.		
Referencia Catastral:	8149007UP8084N0001MD	Fecha Catastro: ----	
Superficie Catastral:	Suelo: 43.320 m <sup>2</sup>	Construido: ----	
Coordenadas UTM:	X: 388253	Y: 4805009	
Localización en plano:	Plano 4 - 7D		

DATOS DESCRIPTIVOS

Parcela	Clasificación:	-NNSS 1983: Suelo No Urbanizable de Protección Especial (SNUPE).		
	Afecciones Sectoriales-Territoriales:	-Plan de Ordenación de Recursos Naturales de Oyambre (PORN): ZONA de USO LIMITADO.		
	Acceso e infraestructuras:	-Acceso por carretera autonómica CA- 236 al Norte de parcela.		
Edificación	Uso original:	Agropecuario	Valor Patrimonial:	Etnográfico
	Uso actual:	Agropecuario	Estado de Conservación:	Ruinoso
	Tipología:	Varios.		Nº Plantas: B+I
	Características singulares:	Volumen de dos alturas de planta rectangular con cubierta a dos aguas. Mantiene el forjado intermedio pero no la fachada Sureste ni la cobertura de la cubierta. Acabado exterior: muros de piedra vista.		
Observaciones:				

DOCUMENTACIÓN FOTOGRÁFICA (agosto-diciembre 2010)



DATOS DE INTERVENCIÓN

Recomendación de materiales:	<ul style="list-style-type: none"> <li>-Usar revocos y pigmentos naturales tradicionales en las fachadas evitando la utilización de colores estridentes desacordes con el entorno.</li> <li>-Las carpinterías serán preferentemente de madera, admitiéndose la carpintería metálica o de PVC siempre pintada o lacada en los colores tradicionales característicos del lugar.</li> <li>-Mantener la cobertura mediante teja cerámica en colores rojizos, acorde con las construcciones del entorno.</li> </ul>
------------------------------	--

Observaciones:	<p>Para la concesión de licencia a cualquier obra mayor que se solicite, se recomienda el compromiso de cumplir con los siguientes requisitos:</p> <ul style="list-style-type: none"> <li>-Utilizar materiales y soluciones volumétricas compatibles con la tradición del entorno rural.</li> </ul>
----------------	---