

PLANOS DE SITUACIÓN

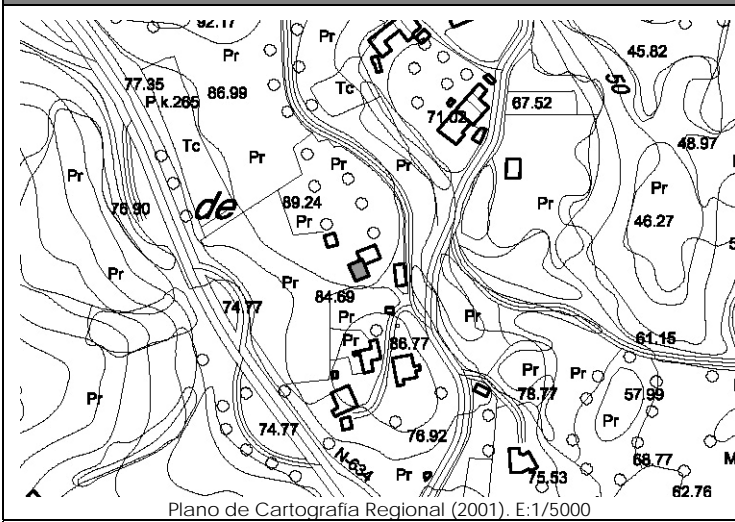

ORTOFOTO



CATÁLOGO DE EDIFICACIONES en SUELO RÚSTICO del AYUNTAMIENTO de SAN VICENTE DE LA BARQUERA

Nº ficha
8G27b

DATOS GENERALES

Localización:	BO REVILLA-CARDEO 25.		
Referencia Catastral:	9431901UP8093S0001AI	Fecha Catastro: 1.900	
Superficie Catastral:	Suelo: 1.722 m ²	Construido: 197 m ² (total en parcela)	
Coordenadas UTM:	X: 389458	Y: 4803202	
Localización en plano:	Plano 3 – 8G		

DATOS DESCRIPTIVOS

Parcela	Clasificación:	-NNSS 1983: Suelo No Urbanizable de Protección Especial (SNUPE).		
	Afecciones Sectoriales-Territoriales:	-Plan de Ordenación del Litoral (POL): Modelo Tradicional.		
	Acceso e infraestructuras:	-Acceso por camino vecinal asfaltado, al Sur de la parcela. -Agua, electricidad.		
Edificación	Uso original:	Vivienda	Valor Patrimonial:	Carece de valor especial
	Uso actual:	Vivienda	Estado de Conservación:	Mantenido
	Tipología:	Edificio aislado/pareado con características propias del entorno rural.		Nº Plantas: B+I
	Características singulares:	Volumen principal de la vivienda de dos alturas y cubierta a dos aguas, con garaje y porche de una altura y con cubierta propia a un agua. Acabado exterior enfoscado y pintado en color naranja. Cobertura mediante teja cerámica. Materiales de nueva construcción.		
	Observaciones:	Dentro de la misma parcela catastral aparecen: vivienda con anexo; vivienda con anexo.		

DOCUMENTACIÓN FOTOGRÁFICA (agosto-diciembre 2010)



DATOS DE INTERVENCIÓN

Recomendación de materiales:	<ul style="list-style-type: none"> -Usar revocos y pigmentos naturales tradicionales en las fachadas evitando la utilización de colores estridentes desacordes con el entorno. -Las carpinterías serán preferentemente de madera, admitiéndose la carpintería metálica o de PVC siempre pintada o lacada en los colores tradicionales característicos del lugar. -Mantener la cobertura mediante teja cerámica en colores rojizos, acorde con las construcciones del entorno.
------------------------------	--

Observaciones:	<p>Para la concesión de licencia a cualquier obra mayor que se solicite, se recomienda el compromiso de cumplir con los siguientes requisitos:</p> <ul style="list-style-type: none"> - Utilizar materiales y soluciones volumétricas compatibles con la tradición del entorno rural.
----------------	--