

PLANOS DE SITUACIÓN

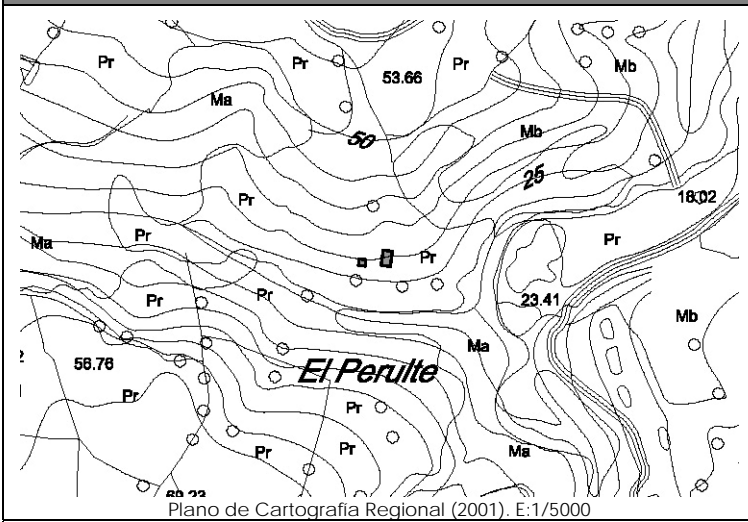

Plano de Cartografía Regional (2001). E:1/5000

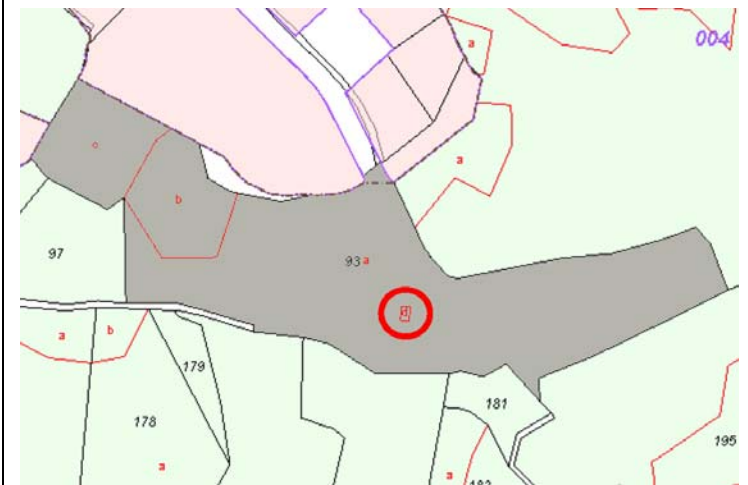

Plano de Catastro (Junio2010). E: 1/5000

ORTOFOTO



Plan Nacional de Ortofotografía Aérea (PNOA 2007). E:1/1000

CATÁLOGO DE EDIFICACIONES en SUELO RÚSTICO del AYUNTAMIENTO de SAN VICENTE DE LA BARQUERA

Nº ficha

9G6

DATOS GENERALES

Localización:	Polígono 4. Parcela 93. LA VIÑA.		
Referencia Catastral:	39080A004000930000QP	Fecha Catastro: ----	
Superficie Catastral:	Suelo: 36.850 m ²	Improductivo: 56 m ²	
Coordenadas UTM:	X: 390217	Y: 4803236	
Localización en plano:	Plano 3 - 9G		

DATOS DESCRIPTIVOS

Parcela	Clasificación:	-NNSS 1983: Suelo No Urbanizable de Protección Especial (SNUPE).			
	Afecciones Sectoriales-Territoriales:	-Plan de Ordenación del Litoral (POL): Modelo Tradicional.			
	Acceso e infraestructuras:	-Acceso por camino sin asfaltar, al Este de la parcela.			
Edificación	Uso original:	Agropecuario	Valor Patrimonial:	Arquitectónico	
	Uso actual:	Agropecuario	Estado de Conservación:	Mantenido	
	Tipología:	Cabañas y cuadras aisladas, alejadas del núcleo.			Nº Plantas: B+I
	Características singulares:	Volumen de dos alturas con cuadra y pajar, de planta rectangular con cubierta a dos aguas. Cobertura de teja cerámica. Acabado exterior enfoscado y pintado en color blanco.			
	Observaciones:	Al Oeste de la cuadra se encuentra unas construcción de planta circular tipo 'silo' destinada al uso agropecuario.			

DOCUMENTACIÓN FOTOGRÁFICA (agosto-diciembre 2010)



DATOS DE INTERVENCIÓN

Recomendación de materiales:	<ul style="list-style-type: none"> -Usar revocos y pigmentos naturales tradicionales en las fachadas evitando la utilización de colores estridentes desacordes con el entorno. -Las carpinterías serán preferentemente de madera, admitiéndose la carpintería metálica o de PVC siempre pintada o lacada en los colores tradicionales característicos del lugar. -Mantener la cobertura mediante teja cerámica en colores rojizos, acorde con las construcciones del entorno.
------------------------------	--

Observaciones:	<p>Para la concesión de licencia a cualquier obra mayor que se solicite, se recomienda el compromiso de cumplir con los siguientes requisitos:</p> <ul style="list-style-type: none"> -Utilizar materiales y soluciones volumétricas compatibles con la tradición del entorno rural.
----------------	---