

PLANOS DE SITUACIÓN

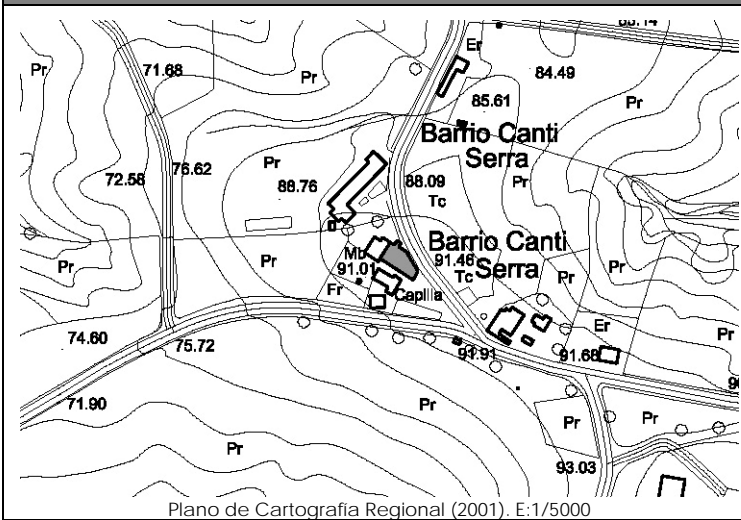

Plano de Cartografía Regional (2001). E:1/5000



Plano de Catastro (Junio2010). E: 1/1000

ORTOFOTO



Plan Nacional de Ortofotografía Aérea (PNOA 2007). E:1/1000

CATÁLOGO DE EDIFICACIONES en SUELO RÚSTICO del AYUNTAMIENTO de SAN VICENTE DE LA BARQUERA

Nº ficha
10C1

DATOS GENERALES

Localización:	BO LLAOS-GERRA 3.		
Referencia Catastral:	0658405UP9005N0001XP	Fecha Catastro: 1.950	
Superficie Catastral:	Suelo: 497 m ²	Construido: 384 m ²	
Coordenadas UTM:	X: 390698	Y: 4805839	
Localización en plano:	Plano 2 - 10C		

DATOS DESCRIPTIVOS

Parcela	Clasificación:	-NNSS 1983: Suelo No Urbanizable de Protección Especial (SNUPE).		
	Afecciones Sectoriales-Territoriales:	-Plan de Ordenación de Recursos Naturales de Oyambre (PORN): ZONA de USO LIMITADO.		
	Acceso e infraestructuras:	-Acceso por camino vecinal asfaltado al Este de la parcela. -Agua, electricidad.		
Edificación	Uso original:	Vivienda y cuadra	Valor Patrimonial:	Carece de valor especial
	Uso actual:	Vivienda y Hostelero (restaurante)	Estado de Conservación:	Mantenido
	Tipología:	Edificio aislado/pareado con características propias del entorno rural.		Nº Plantas: B+1
	Características singulares:	La vivienda y el restaurante forman parte de un edificio de dos y una alturas. Fachadas en ladrillo caravista o enfoscadas y pintadas en color amarillo y cubierta de teja a distintas aguas. Materiales de nueva construcción.		
Observaciones:				

DOCUMENTACIÓN FOTOGRÁFICA (agosto-diciembre 2010)



DATOS DE INTERVENCIÓN

Recomendación de materiales:	<ul style="list-style-type: none"> -Evitar el acabado en bloque de hormigón prefabricado o ladrillo cara vista. -Usar revocos y pigmentos naturales tradicionales en las fachadas evitando la utilización de colores estridentes desacordes con el entorno. -Las carpinterías serán preferentemente de madera, admitiéndose la carpintería metálica o de PVC siempre pintada o lacada en los colores tradicionales característicos del lugar. -Mantener la cobertura mediante teja cerámica en colores rojizos, acorde con las construcciones del entorno.
Observaciones:	<p>Para la concesión de licencia a cualquier obra mayor que se solicite, se recomienda el compromiso de cumplir con los siguientes requisitos:</p> <ul style="list-style-type: none"> -Proponer una solución conjunta de las cubiertas a base de faldones a dos aguas con pendientes y materiales tradicionales. - Eliminar los materiales impropios como el ladrillo cara vista. - Utilizar materiales y soluciones volumétricas compatibles con la tradición del entorno rural.