

PLANOS DE SITUACIÓN

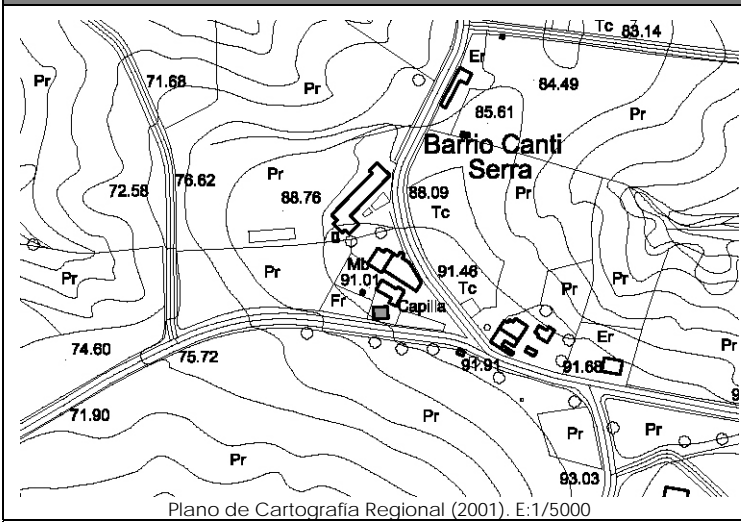

Plano de Cartografía Regional (2001). E:1/5000

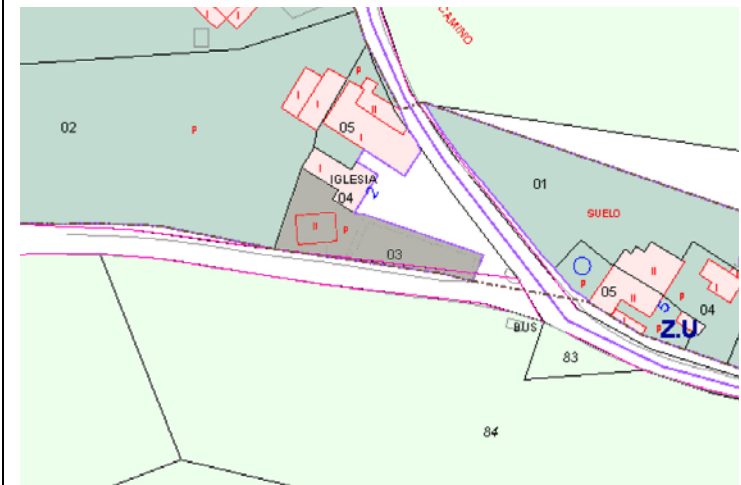

Plano de Catastro (Junio2010). E: 1/2000

ORTOFOTO



Plan Nacional de Ortofotografía Aérea (PNOA 2007). E:1/1000

CATÁLOGO DE EDIFICACIONES en SUELO RÚSTICO del AYUNTAMIENTO de SAN VICENTE DE LA BARQUERA

Nº ficha

10C3

DATOS GENERALES

Localización:	BO LLAOS-GERRA 2.		
Referencia Catastral:	0658403UP9005N0001RP	Fecha Catastro: 1.960	
Superficie Catastral:	Suelo: 62 m ²	Construido: 125 m ²	
Coordenadas UTM:	X: 390737	Y: 4805481	
Localización en plano:	Plano 2 - 10C		

DATOS DESCRIPTIVOS

Parcela	Clasificación:	-NNSS 1983: Suelo No Urbanizable de Protección Especial (SNUPE).		
	Afecciones Sectoriales-Territoriales:	-Plan de Ordenación de Recursos Naturales de Oyambre (PORN): ZONA de USO LIMITADO.		
	Acceso e infraestructuras:	-Acceso por carretera autonómica CA- 236 al Sur de parcela. -Agua, electricidad.		
Edificación	Uso original:	Escuela y vivienda	Valor Patrimonial:	Cultural/Histórico
	Uso actual:	Vivienda	Estado de Conservación:	Mantenido
	Tipología:	Varios.		Nº Plantas: B+I
	Características singulares:	Planta rectangular y cubierta a dos aguas. Acabado exterior: enfoscado y pintado en color amarillo claro.		
Observaciones:				

DOCUMENTACIÓN FOTOGRÁFICA (agosto-diciembre 2010)



DATOS DE INTERVENCIÓN

Recomendación de materiales:	<ul style="list-style-type: none"> -Usar revocos y pigmentos naturales tradicionales en las fachadas evitando la utilización de colores estridentes desacordes con el entorno. -Las carpinterías serán preferentemente de madera, admitiéndose la carpintería metálica o de PVC siempre pintada o lacada en los colores tradicionales característicos del lugar. -Mantener la cobertura mediante teja cerámica en colores rojizos, acorde con las construcciones del entorno.
------------------------------	--

Observaciones:	<p>Para la concesión de licencia a cualquier obra mayor que se solicite, se recomienda el compromiso de cumplir con los siguientes requisitos:</p> <ul style="list-style-type: none"> -Mantener el diseño de la fachada principal, evitando alterar la composición de huecos y materiales actuales. - Utilizar materiales y soluciones volumétricas compatibles con la tradición del entorno rural.
----------------	---